

Inhaltsverzeichnis

	Seite
Erläuterungen	2 - 7
Kennzahlen	8
Kennzahlen Interpretation	9 - 10
Ergebnisse	
Einwohnergemeinde	11 - 12
Wasserwerk	13 - 14
Abwasserbeseitigung	15 - 16
Abfallbeseitigung	17 - 18
Fernwärmeversorgung	19 - 20
Heilpädagogische Schule	21 - 22
Gesamt	23 - 24
Erfolgsrechnung funktionale Gliederung	25 - 50
Erfolgsrechnung arten Gliederung	51 - 72
Investitionsrechnung	73 - 76
Kreditkontrolle	77 - 80
Bilanz	81 - 93
Anlagespiegel	94 - 102
Eigenkapitalnachweis	103
Rückstellungsspiegel	104
Beteiligungs- und Gewährleistungsspiegel	105 - 107
Geldflussrechnung	108
Geldflussrechnung Interpretation	109 - 112
Zusätzliche Angaben	113

Erläuterungen zur Jahresrechnung 2018 der Einwohnergemeinde

Ergebnis Einwohnerrechnung

Die Rechnung 2018 schliesst mit einem Ertragsüberschuss von rund Fr. 799'800 ab. Im Vergleich zum Budget ist das Ergebnis um rund Fr. 597'800 besser ausgefallen. Der Ertragsüberschuss wird dem Eigenkapital (kumulierte Ergebnisse der Vorjahre) gutgeschrieben. Bei den Steuererträgen natürliche Personen wurde die Budgeterwartung übertroffen, während bei den juristischen Personen das Budget nicht erreicht wurde.

Die grössten Abweichungen zum Budget sind Kosteneinsparungen in diversen Positionen wie etwa bei der OSUA oder Regionalpolizei. Zusatzeinnahmen konnten bei Arbeiten für Dritte und durch Grundstückgewinnsteuern erzielt werden.

Auch im 2018 sind wieder hohe Investitionen angefallen, grössten Teils durch die notwendige Sanierung des Schulhauses Rebhalde. Trotz einer Selbstfinanzierung von rund 1.1 Mio. verschuldet sich die Gemeinde mit einem Betrag von 2.6 Mio. Die Nettoschuld steigt um diesen Betrag auf Fr. 2.9 Mio. Die Bilanz zeigt ein Eigenkapital von Fr. 53.5 Mio., wovon 14.5 Mio. den Eigenwirtschaftsbetrieben zuzuordnen sind. Gegenüber Dritten bestehen langfristige Darlehen von Fr. 11 Mio. Zudem besteht eine Schuld gegenüber der Ortsbürgergemeinde von Fr. 830'000 welche ihre gesamten flüssigen Mittel bei der Einwohnergemeinde deponieren. Die Verschuldung ist momentan in einem tragbaren Rahmen. Die geplanten Investitionen können jedoch auch in Zukunft nicht selber getragen werden, wodurch sich die Gemeinde weiter verschulden wird.

Eckwerte der Rechnung 2018

Umsatz inkl. Eigenwirtschaftsbetriebe	Fr. 22'794'022
Ertragsüberschuss	Fr. 799'755
Einkommens- und Vermögenssteuern	Fr. 8'110'009
Quellensteuern	Fr. 640'101
Aktiensteuern	Fr. 1'330'836
Nettoinvestitionen EWG	Fr. 3'704'543
Finanzierungsfehlbetrag EWG	Fr. 2'628'734
Eigenkapital 31.12.2018	Fr. 53'461'416
Selbstfinanzierung (Cash Flow) EWG	Fr. 1'075'809
Steuerfuss 2018	110%

Die wesentlichen Abweichungen zum Budget (+ = mehr Ertrag oder weniger Aufwand netto)

• Arbeiten Abteilung Finanzen und Gemeindegkanzlei für Dritte	+	Fr. 60'000
• Regionalpolizei	+	Fr. 32'000
• OSUA	+	Fr. 100'000
• Familienergänzende Kinderbetreuung	+	Fr. 39'000
• Generelle Planung	+	Fr. 64'000
• Steuern	+	Fr. 200'000
• Sozialhilfe	-	Fr. 137'000
• Versorgungskosten an Heime	-	Fr. 62'000

Finanzierung Einwohnergemeinde

Investitionsausgaben	Fr. -3'915'458
Investitionseinnahmen	Fr. <u>210'916</u>
Nettoinvestitionen	Fr. -3'704'543
Selbstfinanzierung	Fr. <u>-1'075'809</u>
Finanzierungsfehlbetrag	Fr. 2'628'734

Vermögenssituation

		31.12.2017	Veränderung	31.12.2018
Einwohnergemeinde	Nettoschuld	-233'439	-2'612'632	-2'846'071
Wasserversorgung	Reserve	-149'341	285'024	135'683
Abwasserbeseitigung	Schulden	-1'503'063	433'711	-1'069'352
Abfallbewirtschaftung	Reserven	515'479	87'616	603'095
Fernwärmeversorgung	Reserven	2'221'717	-245'893	1'975'824
Heilpädagogische Schule	Schulden	-934'764	276'411	-658'353
Gesamt		-83'411	-1'775'763	-1'859'174

Bilanz	Bestand am 01.01.2018	Zuwachs	Abgang	Bestand am 31.12.2018
AKTIVEN	72'578'798.67	109'563'453.71	108'958'806.76	73'183'445.62
Finanzvermögen	17'085'626.22	94'795'623.91	97'074'545.66	14'806'704.47
Verwaltungsvermögen	55'493'172.45	14'767'829.80	11'884'261.10	58'376'741.15
PASSIVEN	72'578'798.67	36'399'587.13	35'794'940.18	73'183'445.62
Fremdkapital	19'759'270.46	34'013'311.86	34'050'552.72	19'722'029.60
Eigenkapital	52'819'528.21	2'386'275.27	1'744'387.46	53'461'416.02

Steuern

	Rechnung 2018	Budget 2018	Rechnung 2017
Einkommens- & Vermögenssteuern	Fr. 8'110'009	Fr. 7'895'400	Fr. 7'813'605
Quellensteuern	Fr. 640'101	Fr. 680'000	Fr. 695'876
Aktiensteuern	Fr. 1'330'836	Fr. 1'500'000	Fr. 808'444
Grundstückgewinnsteuern	Fr. 178'040	Fr. 70'000	Fr. 225'606
Erbschafts- und Schenkungssteuern	Fr. 26'358	Fr. 20'000	Fr. 24'742
Nachsteuern und Bussen	Fr. 17'021	Fr. 15'000	Fr. 31'672
Gesamter Steuerertrag	Fr. 10'302'365	Fr. 10'180'400	Fr. 9'599'945

Der Ausstand, bezogen auf das Steuersoll, des Rechnungsjahres 2018 beträgt 18.47% und beinhaltet auch die noch nicht verfallenen Steuern.

Die gesamten Ausstände in Prozent zum Steuersoll betragen:

Jahr	Kanton	Bezirk Zurzach	Döttingen
2018	14.65%	15.63%	18.47%
2017	14.56%	16.52%	17.21%
2016	14.92%	16.51%	16.46%
2015	15.76%	16.96%	15.50%
2014	16.18%	16.61%	16.05%

Die gesamten Verluste in Prozent zum Steuersoll betragen:

Jahr	Kanton	Bezirk Zurzach	Döttingen
2018	0.40%	0.61%	0.44%
2017	0.43%	0.59%	0.60%
2016	0.50%	0.73%	0.85%
2015	0.62%	0.61%	0.84%
2014	0.56%	0.35%	-0.68%

Erläuterungen zur Erfolgsrechnung

0 Allgemeine Verwaltung

0220.3158.00 Software Axioma

Die Lizenzen der Geschäftsverwaltungssoftware Axioma wurden nicht wie budgetiert gekauft, sondern gemietet. Somit fielen im Jahr 2018 Fr. 17'000 weniger Kosten an.

0210/0220.4612.17 und 4612.09 Administration für Dritte

Die Abteilung Finanzen und die Gemeindkanzlei erledigen diverse Arbeiten für den Sozialdienst Döttingen Klingnau. Dafür wird eine Verwaltungsentschädigung an die Gemeinde Döttingen gutgeschrieben.

Ebenfalls erhält die Gemeinde Döttingen eine Entschädigung für die Rechnungsführung durch die Abteilung Finanzen für den Verband Tagesstrukturen Döttingen Klingnau Koblenz.

Arbeiten, welche die Abteilung Bau und Planung für die Gemeinde Koblenz ausführt, werden nach effektivem Aufwand verrechnet. Durch die hohe Bautätigkeit in Koblenz haben die Erträge das Budget übertroffen.

2 Bildung

2170.4470.00 Miete Verband Tagesstrukturen Döttingen Klingnau Koblenz

Für die Benützung von Räumlichkeiten in der Schule Döttingen bezahlt der Verband Tagesstrukturen der Gemeinde Döttingen eine monatliche Miete von Fr. 1'071.00. Die Räumlichkeiten werden seit August 2018 benützt.

2201 Heilpädagogische Schule

Die Heilpädagogische Schule schliesst mit einem Ertragsüberschuss von Fr. 130'439.38 ab. Der Finanzierungsüberschuss beläuft sich auf Fr. 276'411.28. Um diesen Betrag sinkt die Nettoschuld auf Fr. 658'353. Investitionen wurden keine getätigt.

2130 OSUA

Ein Oberstufenschüler kostet die Gemeinde Döttingen im Jahr 2018 rund Fr. 14'400. Im Budget der OSUA wurde mit 121 Schülern der Gemeinde Döttingen gerechnet. Die effektive Schülerzahl beträgt 110, wodurch die Rechnung deutlich weniger belastet wurde.

4 Gesundheit

4210.3634.06 Kosten für Mittel und Gegenstände

Aufgrund eines Urteils des Bundesverwaltungsgerichts vom 1. September 2017 haben etliche Versicherer teils von einem Tag auf den anderen die Zahlung der bis dahin zusätzlich zu den Pflögetaxen separat verrechneten Mittel und Gegenstände (z.B. Verbandsmaterial) eingestellt. Dies führte zu erheblichen Ertragsausfällen seitens der stationären und ambulanten Leistungserbringer. Dies, obwohl die Kosten für die Mittel und Gegenstände bis und mit 2018 in die Prämienkalkulation der Versicherer mit eingeschlossen sind. Für das Jahr 2018 haben die Gemeinden, im Sinne einer Vorleistung gegenüber den Versicherern, die Kosten übernommen. Das Departement Gesundheit und Soziales hat zu diesem Missstand ein Rechtsgutachten in Auftrag gegeben. Gegenwärtig kann keine abschliessende Beurteilung hinsichtlich der Wahrscheinlichkeit späterer Rückerstattungen erfolgen. In Abhängigkeit der rechtlichen Situation ist per Jahresende im Anhang zur Jahresrechnung ein Eventualguthaben für die Gemeinde Döttingen von Fr. 16'701.45 ausgewiesen.

Auf nationaler Ebene werden derzeit verschiedene Vorstösse behandelt, damit diese Kosten nicht ausschliesslich die Gemeinden belasten.

5 Soziale Wohlfahrt

5450.3637.00 Familienergänzende Kinderbetreuung

Im 2018 leistet die Gemeinde einen Grundbeitrag an den Mittagstisch für 761 Mahlzeiten à Fr. 13.00. Dies macht ein Betrag von Fr. 9'893.00, für die Zeit von August bis Dezember 2018, aus. Zudem leistet die Gemeinde Subventionsbeiträge an Eltern mit tiefem Einkommen. Es wurden Subventionsbeiträge von Fr. 7'347.25 geleistet.

Im August 2018 wurde der Verband Tagesstrukturen ins Leben gerufen. Das Angebot wird schon rege genutzt. Da noch nicht so viele Anmeldungen wie erwartet eingegangen sind, hat der Verband mit einem Defizit von Fr. 49'696.69 abgeschlossen. Dieses Defizit wird von den Verbandsgemeinden, anteilmässig nach Einwohnerzahl, getragen. Für Döttingen macht dies einen Betrag von Fr. 21'404.34 aus.

5790.3637.11 Krankenkasse Verlustscheine

Für Verlustscheine aus ausstehenden Krankenkassenforderungen, die aufgrund von Betreibungen ab 1. Januar 2018 entstehen, sind gemäss der aktuellen kantonalen Aufgaben- und Lastenverteilung ab dem Jahr 2018 die Gemeinden zuständig. Die Gemeinden tragen dabei 85% der relevanten Kosten. Zahlungspflichtig ist die Gemeinde, in welcher die Schuldnerin/der Schuldner zum Zeitpunkt der Betreibungserhebung Wohnsitz hatte. Aufgrund der Zeitdauer von einer Betreibung bis zu einem Verlustschein werden die ersten zur Verteilung anstehenden Verlustscheinkosten erst im Jahr 2019 anfallen. Um die Kosten für das Jahr 2018 herzuleiten, hat man sich an den Durchschnittskosten der Jahre 2013 – 2015 orientiert. Es wurde eine Rückstellung von Fr. 88'400 gebildet.

6 Verkehr

6220.4260.00 PostAuto Schweiz AG Rückerstattung

Die PostAuto Schweiz AG hat Bund, Kantone und Gemeinden die in den Jahren 2007 bis 2018 aufgrund von rechtswidrigen Umbuchungen zu viel bezogenen Abgeltungen im Umfang von Fr. 188.1 Mio. zurückbezahlt. Von den Rückerstattungen hat die Gemeinde Döttingen Fr. 23'434.94 erhalten.

7 Umweltschutz und Raumordnung

7101 Wasserwerk

Die Wasserversorgung schliesst mit einem Ertragsüberschuss von Fr. 206'236.55 ab. Mit Nettoinvestitionseinnahmen von Fr. 55'484.80 und einem Cash Flow von Fr. 229'539.55 ergibt sich ein Finanzierungsüberschuss von Fr. 285'024.35. Die Schulden konnten somit vollständig abgetragen werden und es resultiert ein Nettovermögen von Fr. 135'684.05.

7201 Abwasserbeseitigung

Die Abwasserbeseitigung schliesst mit einem Ertragsüberschuss von Fr. 338'446.10 ab. Mit Nettoinvestitionseinnahmen von Fr. 50'160.90 und einem Cash Flow von Fr. 383'550.10 ergibt sich ein Finanzierungsüberschuss von Fr. 433'711.00. Um diesen Betrag verringert sich die Nettoschuld auf Fr. 1'069'352.32.

7301 Abfallbeseitigung

Die Abfallbeseitigung schliesst mit einem Ertragsüberschuss von Fr. 87'615.55 ab. Der Cash Flow sowie der Finanzierungsüberschuss entsprechen dem Ertragsüberschuss da keine Investitionen und Abschreibungen anfielen. Das Vermögen hat sich somit auf Fr. 603'094.54 erhöht.

7900 Generelle Planung

Diverse Projekte wurden verschoben wodurch auch die dazugehörigen Planungskosten noch nicht angefallen sind.

8 Volkswirtschaft

8731 Fernwärmeversorgung

Die Fernwärmeversorgung schliesst mit einem Aufwandüberschuss von Fr. 100'266.85 ab. Mit Nettoinvestitionen von Fr. 163'491.60 und einem Cash Flow von -Fr. 82'400.85 ergibt sich ein Finanzierungsfehlbetrag von Fr. 245'892.45. Das Vermögen verringert sich um diesen Betrag auf Fr. 1'975'824.

Seit 1. Oktober 2017 liefert die REFUNA rund 13% der Wärme vom Holzheizwerk. Die Verrechnung an die Gemeinden erfolgt aufgrund der tatsächlich produzierten Menge an Holzwärme und einem Verteilschlüssel der Gesamtwärmebezüge in den vergangenen Jahren aller angeschlossenen Gemeinden. Das Defizit der Fernwärmeversorgung resultiert aus den Mehraufwendungen für den Wärmeanteil vom Holzheizwerk. Im Vergleich beträgt der Preis für Holzwärme 9.5 Rp/kWh., für Wärme vom Kernkraftwerk 5 Rp./kWh.

9 Finanzen und Steuern

9901 Bauamt

3111.00 Anschaffung Kleinfahrzeug

Statt der Neuanschaffung eines Bauamtsfahrzeugs wurde ein Kleinfahrzeug mit Elektroantrieb für Arbeiten, wie beispielsweise Hydranten- und Schieberkontrollen oder Wasser- und Fernwärmezähler ablesen, angeschafft. Das Fahrzeug ist wendiger, leiser und versperrt nicht die ganze Fahrbahn wenn es auf der Strasse abgestellt werden muss.

3130.00 Dienstleistungen Dritter

Durch Dritte wurde ein Areal mit teils hohen Bäumen gerodet. Diese Arbeiten wurden dem Eigentümer in Rechnung gestellt und die Rückerstattung ist im Konto 4260.00 ersichtlich.

3151.00 Unterhalt Bauamtsfahrzeug

Das Bauamtsfahrzeug Mitsubishi wurde nicht wie geplant ersetzt sondern nochmals umfassend saniert. Dank dem Anhänger, welcher 2017 angeschafft wurde, konnte das Nutzlastproblem des Fahrzeugs wesentlich entschärft werden.

Finanzen allgemein

Jahr	Steuerfuss	Nettoschuld (- Vermögen)	Nettoinvestitionen	Einkommens- und Vermögenssteuern	Aktiensteuern
2005	110%	Fr. -2'700	Fr. 2'500	Fr. 6'000	Fr. 5'700
2006	105%	Fr. -6'300	Fr. 3'200	Fr. 5'700	Fr. 7'600
2007	90%	Fr. -13'400	Fr. 2'000	Fr. 5'400	Fr. 11'400
2008	60%	Fr. -15'000	Fr. 2'900	Fr. 4'100	Fr. 11'900
2009	60%	Fr. -14'600	Fr. 1'500	Fr. 4'000	Fr. 6'600
2010	60%	Fr. -14'200	Fr. 500	Fr. 3'900	Fr. 8'800
2011	60%	Fr. -10'100	Fr. 1'500	Fr. 4'300	Fr. 2'800
2012	60%	Fr. -8'500	Fr. 900	Fr. 4'400	Fr. 5'800
2013	80%	Fr. -9'400	Fr. 2'000	Fr. 5'900	Fr. 6'600
2014	80%	Fr. -6'500	Fr. 1'800	Fr. 6'000	Fr. 3'200
2015	95%	Fr. -4'200	Fr. 1'700	Fr. 6'600	Fr. 2'100
2016	110%	Fr. -2'400	Fr. 1'800	Fr. 8'000	Fr. 2'200
2017	110%	Fr. 200	Fr. 1'900	Fr. 7'800	Fr. 800
2018	110%	Fr. 2'900	Fr. 3'700	Fr. 8'100	Fr. 1'300

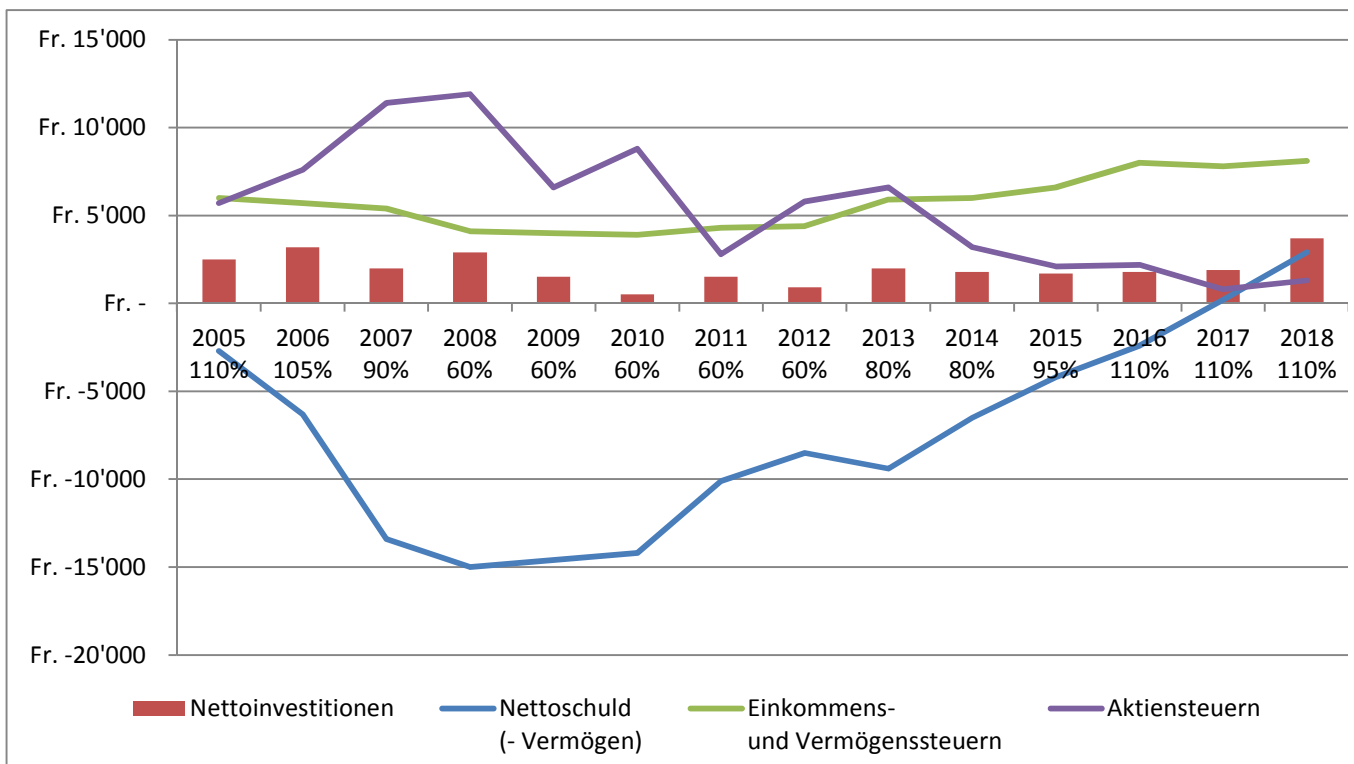

Die Entwicklung der Nettoschuld zeigt deutlich die Abhängigkeit zu den Aktiensteuern. In den Jahren 2005 bis 2010, als hohe Aktiensteuern vereinnahmt wurden, bestand ein grosses Nettovermögen. Durch die stetig sinkenden Aktiensteuern hat auch das Vermögen abgenommen und ist im 2017 zu einer Nettoschuld übergegangen. Die sinkenden Aktiensteuern wurden mit Steuerfusserhöhungen aufgefangen. Die Balken zeigen die jährlichen Investitionen. Durch den weiterhin vorhandenen Investitionsbedarf und die tiefen Akteinsteuern steigt die Nettoschuld.

Erläuterungen zur Investitionsrechnung

6150.5010.12 Sanierung Surbbrücke

Die Brücke muss während der Sanierung für jeglichen Verkehr für ca. vier Monate gesperrt werden. Anfang 2018 hat die Firma Birchmeier mit der Realisierung der Überbauung Wohnen an der Surb in der Nähe der Surbbrücke begonnen. Insbesondere während der Rohbauphase der drei Mehrfamilienhäuser gibt es ein starkes Verkehrsaufkommen und schwere Lastwagen. Bei einer Sanierung der Surbbrücke im 2018 hätte der ganze Schwerverkehr über das Risi-Quartier, welches mit einem Lastwagenfahrverbot belegt ist, geführt werden müssen. Mit der Sanierung der Brücke wird daher erst im 2019 begonnen.

7101 Wasserversorgung

Gemäss Wasserlieferungsvertrag zwischen der Einwohnergemeinde Döttingen und der Stadt Klingnau von 1979 hat sich Klingnau anteilmässig an Sanierungsprojekten zu beteiligen, sofern Döttingen an ihrer Wasserversorgung grössere Reparaturen auszuführen hat oder die Anlage erweitern muss. Klingnau partizipiert sich mit 15% an den Anlagen der Niederzone und der Fernsteuerung. Klingnau hat sich an folgenden Projekten der Wasserversorgung beteiligt (exkl. MWST):

Ahornweg	Fr.	54'864.60
Müligasse / Kanzleigasse	Fr.	41'388.90
Rebbergstrasse / Guggichweg	Fr.	29'745.15
Chilbert / Schulstrasse	Fr.	33'847.90
Nussgrabe / Schiltihaldesteig	Fr.	38'976.40

Kennzahlenauswertung Jahresrechnung

Gemeinde	Döttingen
Rechnungsjahr	2018
Steuerfuss	110%

Einwohnergemeinde ohne Spezialfinanzierungen

A	Einwohnerzahl per 31.12	4077
B	Laufender Ertrag	14'806'625.74
C	Operativer Aufwand Vorjahr	14'737'801.45
D	Fiskalertrag + Finanz- und Lastenausgleich	10'480'532.90
E	Nettozinsaufwand	47'753.86

F	Nettoinvestitionen	3'704'542.55
G	Nettoschuld I	2'846'071.36
H	Relevantes Eigenkapital	38'931'572.09
I	Selbstfinanzierung	1'075'808.97
J	Abschreibungen	1'112'494.30

1	Nettoschuld I pro Einwohner	G : A	698.08
2	Nettoverschuldungsquotient	(G : D) x 100	27.16%
3	Zinsbelastungsanteil	(E : B) x 100	0.32%
4	Eigenkapitaldeckungsgrad	(H : C) x 100	264.16%
5	Selbstfinanzierungsgrad	(I : F) x 100	29.04%
6	Selbstfinanzierungsanteil	(I : B) x 100	7.27%
7	Kapitaldienstanteil	((E + J) : B) x 100	7.84%

Einwohnergemeinde mit Spezialfinanzierungen

A	Einwohnerzahl per 31.12	4077
B	Laufender Ertrag	22'016'320.99
C	Operativer Aufwand Vorjahr	21'290'186.80
D	Fiskalertrag + Finanz- und Lastenausgleich	10'480'532.90
E	Nettozinsaufwand	46'253.61

F	Nettoinvestitionen	3'762'388.45
G	Nettoschuld I	1'859'173.83
H	Relevantes Eigenkapital	38'931'572.09
I	Selbstfinanzierung	1'970'524.60
J	Abschreibungen	1'344'739.20

1	Nettoschuld I pro Einwohner	G : A	456.02
2	Nettoverschuldungsquotient	(G : D) x 100	17.74%
3	Zinsbelastungsanteil	(E : B) x 100	0.21%
4	Eigenkapitaldeckungsgrad	(H : C) x 100	182.86%
5	Selbstfinanzierungsgrad	(I : F) x 100	52.37%
6	Selbstfinanzierungsanteil	(I : B) x 100	8.95%
7	Kapitaldienstanteil	((E + J) : B) x 100	6.32%

10.1.3 Finanzkennzahlen

Gemäss § 26 Finanzverordnung weisen die Gemeinden in Budget und Jahresrechnung folgende Finanzkennzahlen zur Beurteilung der Verschuldung, Finanzierung und Leistungsfähigkeit aus. Die Kennzahlenauswertung wird für den Rechnungskreis der Einwohnergemeinde ohne Spezialfinanzierungen und den Rechnungskreis der Einwohnergemeinde mit Spezialfinanzierungen (gesamte Einwohnergemeinde) erstellt.

1	Nettoschuld I pro Einwohner	Verschuldung
2	Nettoverschuldungsquotient	
3	Zinsbelastungsanteil	
4	Eigenkapitaldeckungsgrad	Finanzierung
5	Selbstfinanzierungsgrad	
6	Selbstfinanzierungsanteil	Leistungsfähigkeit
7	Kapitaldienstanteil	

Die Kennzahlenauswertung zeigt mit der Nettoschuld I pro Einwohner, dem Nettoverschuldungsquotient und dem Zinsbelastungsanteil die Schuldenbelastung. Mit dem Selbstfinanzierungsanteil und dem Kapitaldienstanteil wird die Leistungsfähigkeit gemessen. Der Eigenkapitaldeckungsgrad zeigt den Reservebestand und der Selbstfinanzierungsgrad die Eigenfinanzierung. Mit der mehrjährigen Betrachtungsperiode können zuverlässige Aussagen zur Entwicklung der Gemeindefinanzen gemacht werden. Zudem werden ausserordentliche Faktoren einzelner Jahre im Mehrjahresvergleich relativiert.

Nettoschuld I pro Einwohner

Nettoschuld in Franken pro Einwohner (Pro-Kopf-Verschuldung)

$$\frac{\text{Nettoschuld I}}{\text{Einwohnerzahl}} = \text{Nettoschuld I pro Einwohner}$$

Die Nettoschuld pro Einwohner wird als Gradmesser für die Verschuldung verwendet. Eine Pro-Kopf-Verschuldung bis 2'500 Franken kann als tragbar eingestuft werden. Bei der Beurteilung ist ergänzend die finanzielle Leistungsfähigkeit massgebend (Selbstfinanzierungsanteil berücksichtigen).

Nettoverschuldungsquotient

Nettoschuld in Prozent vom Fiskalertrag/Finanzausgleich

$$\frac{\text{Nettoschuld I} \times 100}{\text{Fiskalertrag/Finanzausgleich}} = \text{Nettoverschuldungsquotient}$$

Zeigt, welcher Anteil vom Fiskalertrag/Finanzausgleich erforderlich wäre, um die Nettoschuld abzutragen. Ein Nettoverschuldungsquotient von unter 100 % weist auf eine kurze Bindungsdauer hin. Der Quotient sollte **jedoch** nicht über 150 % betragen.

Zinsbelastungsanteil

Nettozinsaufwand in Prozent vom laufenden Ertrag

$$\frac{\text{Nettozinsaufwand} \times 100}{\text{Laufender Ertrag}} = \text{Zinsbelastungsanteil}$$

Zeigt, welcher Anteil des laufenden Ertrags durch den Nettozinsaufwand gebunden ist. Je tiefer der Wert, desto grösser der Handlungsspielraum. Ein Wert bis 4% ist gut, der Anteil sollte nicht über 9 % betragen.

Eigenkapitaldeckungsgrad

Relevantes Eigenkapital in Prozent vom operativen Aufwand Vorjahr

$$\frac{\text{relevantes Eigenkapital} \times 100}{\text{operativer Aufwand Vorjahr}} = \text{Eigenkapitaldeckungsgrad}$$

Zeigt, welche frei verfügbaren Reserven zur Deckung allfälliger Defizite bestehen. Ein Eigenkapitaldeckungsgrad von über 100 % weist auf einen hohen Reservebestand hin. Der Deckungsgrad muss mindestens 30% betragen.

Selbstfinanzierungsgrad

Selbstfinanzierung in Prozent der Nettoinvestitionen

$$\frac{\text{Selbstfinanzierung} \times 100}{\text{Nettoinvestitionen}} = \text{Selbstfinanzierungsgrad}$$

Zeigt, welcher Anteil der Nettoinvestitionen aus eigenen Mitteln finanziert werden kann. Ein Selbstfinanzierungsgrad von über 100 % weist auf eine hohe Eigenfinanzierung hin. Der Anteil sollte nicht unter 50% betragen. Jährliche Schwankungen beim Selbstfinanzierungsgrad sind nicht ungewöhnlich, langfristig sollte ein Selbstfinanzierungsgrad von 100% angestrebt werden.

Selbstfinanzierungsanteil

Selbstfinanzierung in Prozent vom laufenden Ertrag

$$\frac{\text{Selbstfinanzierung} \times 100}{\text{Laufender Ertrag}} = \text{Selbstfinanzierungsanteil}$$

Zeigt die Finanzkraft und den finanziellen Spielraum einer Gemeinde, Er gibt an, welcher Anteil des Ertrags zur Finanzierung der Investitionen oder zum Abbau von Schulden aufgewendet werden kann (finanzielle Leistungsfähigkeit). Ein Selbstfinanzierungsanteil von über 20 % weist auf ein hohes Investitions-/Amortisationspotenzial hin. Der Anteil sollte nicht unter 10 % betragen.

Kapitaldienstanteil

Nettozinsaufwand + Abschreibungen in Prozent vom laufenden Ertrag

$$\frac{\text{Nettozinsaufwand} + \text{Abschreibungen} \times 100}{\text{Laufender Ertrag}} = \text{Kapitaldienstanteil}$$

Zeigt, wie stark der laufende Ertrag durch den Zinsendienst und die Abschreibungen (Kapitaldienst) belastet ist. Ein hoher Anteil weist auf einen enger werdenden finanziellen Spielraum hin. Ein Wert bis 5% ist gut, der Anteil sollte nicht über 15 % betragen.

10.1.4 Benchmarking Finanzdaten

Die Gemeindeabteilung stellt den Gemeinden im Internet unter der Adresse https://www.ag.ch/de/dvi/gemeindeaufsicht/finanzaufsicht/benchmarking/departement_detailseite_144.jsp ein Finanzdatentool zur Verfügung. Mit diesem Excel-Tool können die jährlich aktualisierten Finanzdaten aller Gemeinderechnungen in Form von standardisierten Finanzkennzahlen mit verschiedenen Auswertungstypen (Streu-, Balken- und Netzdiagramm) ausgewertet und verglichen werden.

Ergebnis - Einwohnergemeinde ohne Spezialfinanzierung

Rechnung / 28.2.2019

1.1.2018 - 31.12.2018

Einwohnergemeinde

Erfolgs- und Finanzierungsausweis		Rechnung 2018	Budget 2018	Rechnung 2017
ERFOLGSRECHNUNG				
Betrieblicher Aufwand				
30	Personalaufwand	3.154.909,45	3.146.900	2.925.584,35
31	Sach- und übriger Betriebsaufwand	1.895.572,78	2.066.850	1.898.618,52
33	Abschreibungen Verwaltungsvermögen	1.039.252,30	969.000	966.456,00
35	Einlagen in Fonds und Spezialfinanzierungen	0,00	0	11.250,00
36	Transferaufwand	7.783.095,63	7.708.450	8.805.725,08
37	Durchlaufende Beiträge	0,00	0	0,00
	Total Betrieblicher Aufwand	13.872.830,16	13.891.200	14.607.633,95
Betrieblicher Ertrag				
40	Fiskalertrag	10.321.732,90	10.198.400	9.617.247,45
41	Regalien und Konzessionen	94.296,50	85.200	97.610,45
42	Entgelte	1.508.806,25	1.195.750	1.474.205,74
43	Verschiedene Erträge	0,00	0	0,00
45	Entnahmen aus Fonds und Spezialfinanzierungen	16.102,41	31.200	24.257,15
46	Transferertrag	1.792.704,74	1.658.200	1.567.972,45
47	Durchlaufende Beiträge	0,00	0	0,00
	Total Betrieblicher Ertrag	13.733.642,80	13.168.750	12.781.293,24
	Ergebnis aus betrieblicher Tätigkeit	-139.187,36	-722.450	-1.826.340,71
34	Finanzaufwand	126.945,50	122.200	130.167,50
44	Finanzertrag	252.644,94	226.350	227.061,25
	Ergebnis aus Finanzierung	125.699,44	104.150	96.893,75
	Operatives Ergebnis	-13.487,92	-618.300	-1.729.446,96
38	Ausserordentlicher Aufwand	7.095,00	0	0,00
48	Ausserordentlicher Ertrag	820.338,00	820.300	820.338,00
	Ausserordentliches Ergebnis	813.243,00	820.300	820.338,00
	Gesamtergebnis Erfolgsrechnung	799.755,08	202.000	-909.108,96
	(+ = Ertragsüberschuss / - = Aufwandüberschuss)			

Ergebnis - Einwohnergemeinde ohne Spezialfinanzierung

Rechnung / 28.2.2019

1.1.2018 - 31.12.2018

Einwohnergemeinde

Erfolgs- und Finanzierungsausweis		Rechnung 2018	Budget 2018	Rechnung 2017
INVESTITIONSRECHNUNG				
Investitionsausgaben				
50	Total Sachanlagen	3.881.625,75	4.680.000	1.876.973,65
51	Total Investitionen auf Rechnung Dritter	0,00	0	0,00
52	Total Immaterielle Anlagen	0,00	0	0,00
54	Total Darlehen	0,00	0	0,00
55	Total Beteiligungen und Grundkapitalien	0,00	0	0,00
56	Total Eigene Investitionsbeiträge	33.832,70	185.000	46.390,70
58	Total Ausserordentliche Investitionen	0,00	0	0,00
	Total Investitionsausgaben	3.915.458,45	4.865.000	1.923.364,35
Investitionseinnahmen				
60	Übertragung von Sachanlagen in das Finanzvermögen	0,00	0	0,00
61	Rückerstattungen	0,00	0	0,00
62	Abgang immaterielle Anlagen	0,00	0	0,00
63	Investitionsbeiträge	210.915,90	0	0,00
64	Rückzahlung von Darlehen	0,00	0	0,00
65	Übertragung von Beteiligungen	0,00	0	0,00
66	Rückzahlung eigener Investitionsbeiträge	0,00	0	0,00
68	Ausserordentliche Investitionseinnahmen	0,00	0	0,00
	Total Investitionseinnahmen	210.915,90	0	0,00
	Ergebnis Investitionsrechnung	-3.704.542,55	-4.865.000	-1.923.364,35
	Selbstfinanzierung	1.075.808,97	391.400	-704.151,11
	Finanzierungsergebnis	-2.628.733,58	-4.473.600	-2.627.515,46
	(+ = Finanzierungsüberschuss / - = Finanzierungsfehlbetrag)			

Ergebnis - Wasserwerk

1.1.2018 - 31.12.2018

Erfolgs- und Finanzierungsausweis		Rechnung 2018	Budget 2018	Rechnung 2017
ERFOLGSRECHNUNG				
Betrieblicher Aufwand				
30	Personalaufwand	0,00	100	154,05
31	Sach- und übriger Betriebsaufwand	329.567,15	366.800	372.627,45
33	Abschreibungen Verwaltungsvermögen	73.981,00	74.000	73.981,00
35	Einlagen in Fonds und Spezialfinanzierungen	0,00	0	0,00
36	Transferaufwand	148.390,70	144.700	137.580,45
37	Durchlaufende Beiträge	0,00	0	0,00
	Total Betrieblicher Aufwand	551.938,85	585.600	584.342,95
Betrieblicher Ertrag				
40	Fiskalertrag	0,00	0	0,00
41	Regalien und Konzessionen	0,00	0	0,00
42	Entgelte	608.667,05	529.100	592.867,45
43	Verschiedene Erträge	0,00	0	0,00
45	Entnahmen aus Fonds und Spezialfinanzierungen	0,00	0	0,00
46	Transferertrag	152.028,75	151.000	155.681,85
47	Durchlaufende Beiträge	0,00	0	0,00
	Total Betrieblicher Ertrag	760.695,80	680.100	748.549,30
	Ergebnis aus betrieblicher Tätigkeit	208.756,95	94.500	164.206,35
34	Finanzaufwand	1.493,40	2.000	2.111,95
44	Finanzertrag	0,00	0	0,00
	Ergebnis aus Finanzierung	-1.493,40	-2.000	-2.111,95
	Operatives Ergebnis	207.263,55	92.500	162.094,40
38	Ausserordentlicher Aufwand	1.027,00	0	0,00
48	Ausserordentlicher Ertrag	0,00	0	0,00
	Ausserordentliches Ergebnis	-1.027,00	0	0,00
	Gesamtergebnis Erfolgsrechnung	206.236,55	92.500	162.094,40
	(+ = Ertragsüberschuss / - = Aufwandüberschuss)			

Ergebnis - Wasserwerk

1.1.2018 - 31.12.2018

Erfolgs- und Finanzierungsausweis		Rechnung 2018	Budget 2018	Rechnung 2017
INVESTITIONSRECHNUNG				
Investitionsausgaben				
50	Sachanlagen	366.404,15	306.000	191.597,55
51	Investitionsn auf Rechnung Dritter	0,00	0	0,00
52	Immaterielle Anlagen	0,00	0	0,00
54	Darlehen	0,00	0	0,00
55	Beteiligungen, Grundkapitalien	0,00	0	0,00
56	Eigene Investitionsbeiträge	0,00	0	0,00
58	Ausserordentliche Investitionen	0,00	0	0,00
	Total Investitionsausgaben	366.404,15	306.000	191.597,55
Investitionseinnahmen				
60	Übertragung von Sachanlagen in das Finanzvermögen	0,00	0	0,00
61	Rückerstattungen	0,00	0	0,00
62	Abgang immaterielle Anlagen	0,00	0	0,00
63	Investitionsbeiträge	421.888,95	80.000	64.812,60
64	Rückzahlung von Darlehen	0,00	0	0,00
65	Übertragung von Beteiligungen	0,00	0	0,00
66	Rückzahlung eigener Investitionsbeiträge	0,00	0	0,00
68	Ausserordentliche Investitionseinnahmen	0,00	0	0,00
	Total Investitionseinnahmen	421.888,95	80.000	64.812,60
	Ergebnis Investitionsrechnung	55.484,80	-226.000	-126.784,95
	Selbstfinanzierung	229.539,55	117.500	188.638,40
	Finanzierungsergebnis	285.024,35	-108.500	61.853,45
	(+ = Finanzierungsüberschuss / - = Finanzierungsfehlbetrag)			
BILANZ				
	Nettovermögen/Nettoschuld per 01.01.	149.340,30	0	211.193,75
	Nettovermögen/Nettoschuld per 31.12.	-135.684,05	0	149.340,30
	(- = Nettovermögen / + = Nettoschuld)			
	Veränderung = Finanzierungsergebnis	285.024,35	0	61.853,45

Ergebnis - Abwasserbeseitigung

1.1.2018 - 31.12.2018

Erfolgs- und Finanzierungsausweis		Rechnung 2018	Budget 2018	Rechnung 2017
ERFOLGSRECHNUNG				
Betrieblicher Aufwand				
30	Personalaufwand	0,00	0	0,00
31	Sach- und übriger Betriebsaufwand	169.705,80	178.300	146.387,60
33	Abschreibungen Verwaltungsvermögen	120.516,00	120.500	118.042,00
35	Einlagen in Fonds und Spezialfinanzierungen	0,00	0	0,00
36	Transferaufwand	324.060,95	361.600	317.555,90
37	Durchlaufende Beiträge	0,00	0	0,00
	Total Betrieblicher Aufwand	614.282,75	660.400	581.985,50
Betrieblicher Ertrag				
40	Fiskalertrag	0,00	0	0,00
41	Regalien und Konzessionen	0,00	0	0,00
42	Entgelte	894.326,50	867.400	739.992,80
43	Verschiedene Erträge	0,00	0	0,00
45	Entnahmen aus Fonds und Spezialfinanzierungen	0,00	0	0,00
46	Transferertrag	75.412,00	71.600	68.601,00
47	Durchlaufende Beiträge	0,00	0	0,00
	Total Betrieblicher Ertrag	969.738,50	939.000	808.593,80
	Ergebnis aus betrieblicher Tätigkeit	355.455,75	278.600	226.608,30
34	Finanzaufwand	15.030,65	3.000	0,00
44	Finanzertrag	0,00	0	473,10
	Ergebnis aus Finanzierung	-15.030,65	-3.000	473,10
	Operatives Ergebnis	340.425,10	275.600	227.081,40
38	Ausserordentlicher Aufwand	1.979,00	0	0,00
48	Ausserordentlicher Ertrag	0,00	0	0,00
	Ausserordentliches Ergebnis	-1.979,00	0	0,00
	Gesamtergebnis Erfolgsrechnung	338.446,10	275.600	227.081,40
	(+ = Ertragsüberschuss / - = Aufwandüberschuss)			

Ergebnis - Abwasserbeseitigung

1.1.2018 - 31.12.2018

Erfolgs- und Finanzierungsausweis		Rechnung 2018	Budget 2018	Rechnung 2017
INVESTITIONSRECHNUNG				
Investitionsausgaben				
50	Sachanlagen	242.951,95	20.000	1.979.105,45
51	Investitionsn auf Rechnung Dritter	0,00	0	0,00
52	Immaterielle Anlagen	0,00	0	0,00
54	Darlehen	0,00	0	0,00
55	Beteiligungen, Grundkapitalien	0,00	0	0,00
56	Eigene Investitionsbeiträge	0,00	0	0,00
58	Ausserordentliche Investitionen	0,00	0	0,00
	Total Investitionsausgaben	242.951,95	20.000	1.979.105,45
Investitionseinnahmen				
60	Übertragung von Sachanlagen in das Finanzvermögen	0,00	0	0,00
61	Rückerstattungen	0,00	0	0,00
62	Abgang immaterielle Anlagen	0,00	0	0,00
63	Investitionsbeiträge	293.112,85	60.000	152.210,10
64	Rückzahlung von Darlehen	0,00	0	0,00
65	Übertragung von Beteiligungen	0,00	0	0,00
66	Rückzahlung eigener Investitionsbeiträge	0,00	0	0,00
68	Ausserordentliche Investitionseinnahmen	0,00	0	0,00
	Total Investitionseinnahmen	293.112,85	60.000	152.210,10
	Ergebnis Investitionsrechnung	50.160,90	40.000	-1.826.895,35
	Selbstfinanzierung	383.550,10	324.500	276.522,40
	Finanzierungsergebnis (+ = Finanzierungsüberschuss / - = Finanzierungsfehlbetrag)	433.711,00	364.500	-1.550.372,95
BILANZ				
	Nettovermögen/Nettoschuld per 01.01.	1.503.063,32	0	-47.309,63
	Nettovermögen/Nettoschuld per 31.12.	1.069.352,32	0	1.503.063,32
	(- = Nettovermögen / + = Nettoschuld)			
	Veränderung = Finanzierungsergebnis	433.711,00	0	-1.550.372,95

Ergebnis - Abfallwirtschaft

1.1.2018 - 31.12.2018

		Rechnung 2018	Budget 2018	Rechnung 2017
ERFOLGSRECHNUNG				
Betrieblicher Aufwand				
30	Personalaufwand	4.187,35	4.100	2.176,75
31	Sach- und übriger Betriebsaufwand	295.994,85	325.700	308.287,95
33	Abschreibungen Verwaltungsvermögen	0,00	0	0,00
35	Einlagen in Fonds und Spezialfinanzierungen	0,00	0	0,00
36	Transferaufwand	38.020,80	50.000	39.847,15
37	Durchlaufende Beiträge	0,00	0	0,00
	Total Betrieblicher Aufwand	338.203,00	379.800	350.311,85
Betrieblicher Ertrag				
40	Fiskalertrag	0,00	0	0,00
41	Regalien und Konzessionen	0,00	0	0,00
42	Entgelte	420.663,75	469.000	429.755,00
43	Verschiedene Erträge	0,00	0	0,00
45	Entnahmen aus Fonds und Spezialfinanzierungen	0,00	0	0,00
46	Transferertrag	0,00	0	0,00
47	Durchlaufende Beiträge	0,00	0	0,00
	Total Betrieblicher Ertrag	420.663,75	469.000	429.755,00
	Ergebnis aus betrieblicher Tätigkeit	82.460,75	89.200	79.443,15
34	Finanzaufwand	0,00	0	0,00
44	Finanzertrag	5.154,80	4.800	4.317,20
	Ergebnis aus Finanzierung	5.154,80	4.800	4.317,20
	Operatives Ergebnis	87.615,55	94.000	83.760,35
38	Ausserordentlicher Aufwand	0,00	0	0,00
48	Ausserordentlicher Ertrag	0,00	0	0,00
	Ausserordentliches Ergebnis	0,00	0	0,00
	Gesamtergebnis Erfolgsrechnung	87.615,55	94.000	83.760,35
	(+ = Ertragsüberschuss / - = Aufwandüberschuss)			

Ergebnis - Abfallwirtschaft

1.1.2018 - 31.12.2018

	Rechnung 2018	Budget 2018	Rechnung 2017	
INVESTITIONSRECHNUNG				
Investitionsausgaben				
50	Sachanlagen	0,00	0	0,00
51	Investitionsn auf Rechnung Dritter	0,00	0	0,00
52	Immaterielle Anlagen	0,00	0	0,00
54	Darlehen	0,00	0	0,00
55	Beteiligungen, Grundkapitalien	0,00	0	0,00
56	Eigene Investitionsbeiträge	0,00	0	0,00
58	Ausserordentliche Investitionen	0,00	0	0,00
	Total Investitionsausgaben	0,00	0	0,00
Investitionseinnahmen				
60	Übertragung von Sachanlagen in das Finanzvermögen	0,00	0	0,00
61	Rückerstattungen	0,00	0	0,00
62	Abgang immaterielle Anlagen	0,00	0	0,00
63	Investitionsbeiträge	0,00	0	0,00
64	Rückzahlung von Darlehen	0,00	0	0,00
65	Übertragung von Beteiligungen	0,00	0	0,00
66	Rückzahlung eigener Investitionsbeiträge	0,00	0	0,00
68	Ausserordentliche Investitionseinnahmen	0,00	0	0,00
	Total Investitionseinnahmen	0,00	0	0,00
	Ergebnis Investitionsrechnung	0,00	0	0,00
	Selbstfinanzierung	87.615,55	94.000	83.760,35
	Finanzierungsergebnis	87.615,55	94.000	83.760,35
	(+ = Finanzierungsüberschuss / - = Finanzierungsfehlbetrag)			
BILANZ				
	Nettovermögen/Nettoschuld per 01.01.	-515.478,99	0	-431.718,64
	Nettovermögen/Nettoschuld per 31.12.	-603.094,54	0	-515.478,99
	(- = Nettovermögen / + = Nettoschuld)			
	Veränderung = Finanzierungsergebnis	87.615,55	0	83.760,35

Ergebnis - Fernwärmebetrieb nichtelektrische Energie

Rechnung / 28.2.2019

1.1.2018 - 31.12.2018

Einwohnergemeinde

Erfolgs- und Finanzierungsausweis		Rechnung 2018	Budget 2018	Rechnung 2017
ERFOLGSRECHNUNG				
Betrieblicher Aufwand				
30	Personalaufwand	0,00	0	0,00
31	Sach- und übriger Betriebsaufwand	1.261.735,55	1.092.300	1.161.136,50
33	Abschreibungen Verwaltungsvermögen	31.591,00	31.600	31.591,00
35	Einlagen in Fonds und Spezialfinanzierungen	0,00	0	0,00
36	Transferaufwand	379.359,05	381.500	386.157,60
37	Durchlaufende Beiträge	0,00	0	0,00
	Total Betrieblicher Aufwand	1.672.685,60	1.505.400	1.578.885,10
Betrieblicher Ertrag				
40	Fiskalertrag	0,00	0	0,00
41	Regalien und Konzessionen	0,00	0	0,00
42	Entgelte	1.536.585,60	1.500.000	1.560.255,55
43	Verschiedene Erträge	0,00	0	0,00
45	Entnahmen aus Fonds und Spezialfinanzierungen	0,00	0	0,00
46	Transferertrag	13.725,00	12.400	11.387,00
47	Durchlaufende Beiträge	0,00	0	0,00
	Total Betrieblicher Ertrag	1.550.310,60	1.512.400	1.571.642,55
	Ergebnis aus betrieblicher Tätigkeit	-122.375,00	7.000	-7.242,55
34	Finanzaufwand	0,00	0	0,00
44	Finanzertrag	22.217,15	22.900	22.244,10
	Ergebnis aus Finanzierung	22.217,15	22.900	22.244,10
	Operatives Ergebnis	-100.157,85	29.900	15.001,55
38	Ausserordentlicher Aufwand	109,00	0	0,00
48	Ausserordentlicher Ertrag	0,00	0	0,00
	Ausserordentliches Ergebnis	-109,00	0	0,00
	Gesamtergebnis Erfolgsrechnung	-100.266,85	29.900	15.001,55
	(+ = Ertragsüberschuss / - = Aufwandüberschuss)			

Ergebnis - Fernwärmebetrieb nichtelektrische Energie

Rechnung / 28.2.2019

1.1.2018 - 31.12.2018

Einwohnergemeinde

Erfolgs- und Finanzierungsausweis		Rechnung 2018	Budget 2018	Rechnung 2017
INVESTITIONSRECHNUNG				
Investitionsausgaben				
50	Sachanlagen	253.047,20	249.000	84.656,65
51	Investitionsn auf Rechnung Dritter	0,00	0	0,00
52	Immaterielle Anlagen	0,00	0	0,00
54	Darlehen	0,00	0	0,00
55	Beteiligungen, Grundkapitalien	0,00	0	0,00
56	Eigene Investitionsbeiträge	0,00	0	0,00
58	Ausserordentliche Investitionen	0,00	0	0,00
	Total Investitionsausgaben	253.047,20	249.000	84.656,65
Investitionseinnahmen				
60	Übertragung von Sachanlagen in das Finanzvermögen	0,00	0	0,00
61	Rückerstattungen	0,00	0	0,00
62	Abgang immaterielle Anlagen	0,00	0	0,00
63	Investitionsbeiträge	89.555,60	20.000	46.757,20
64	Rückzahlung von Darlehen	0,00	0	0,00
65	Übertragung von Beteiligungen	0,00	0	0,00
66	Rückzahlung eigener Investitionsbeiträge	0,00	0	0,00
68	Ausserordentliche Investitionseinnahmen	0,00	0	0,00
	Total Investitionseinnahmen	89.555,60	20.000	46.757,20
	Ergebnis Investitionsrechnung	-163.491,60	-229.000	-37.899,45
	Selbstfinanzierung	-82.400,85	49.100	35.205,55
	Finanzierungsergebnis	-245.892,45	-179.900	-2.693,90
	(+ = Finanzierungsüberschuss / - = Finanzierungsfehlbetrag)			
BILANZ				
	Nettovermögen/Nettoschuld per 01.01.	-2.221.716,80	0	-2.224.410,70
	Nettovermögen/Nettoschuld per 31.12.	-1.975.824,35	0	-2.221.716,80
	(- = Nettovermögen / + = Nettoschuld)			
	Veränderung = Finanzierungsergebnis	-245.892,45	0	-2.693,90

Ergebnis - Heilpädagogische Schule

1.1.2018 - 31.12.2018

Erfolgs- und Finanzierungsausweis		Rechnung 2018	Budget 2018	Rechnung 2017
ERFOLGSRECHNUNG				
Betrieblicher Aufwand				
30	Personalaufwand	676.551,50	753.900	713.557,45
31	Sach- und übriger Betriebsaufwand	903.048,97	1.025.400	854.322,30
33	Abschreibungen Verwaltungsvermögen	145.971,90	146.000	145.972,00
35	Einlagen in Fonds und Spezialfinanzierungen	0,00	0	0,00
36	Transferaufwand	1.615.555,25	1.639.500	1.731.163,75
37	Durchlaufende Beiträge	0,00	0	0,00
	Total Betrieblicher Aufwand	3.341.127,62	3.564.800	3.445.015,50
Betrieblicher Ertrag				
40	Fiskalertrag	0,00	0	0,00
41	Regalien und Konzessionen	0,00	0	0,00
42	Entgelte	160.600,20	140.000	137.141,30
43	Verschiedene Erträge	0,00	0	0,00
45	Entnahmen aus Fonds und Spezialfinanzierungen	0,00	0	122.426,25
46	Transferertrag	3.320.314,45	3.415.000	3.210.120,95
47	Durchlaufende Beiträge	0,00	0	0,00
	Total Betrieblicher Ertrag	3.480.914,65	3.555.000	3.469.688,50
	Ergebnis aus betrieblicher Tätigkeit	139.787,03	-9.800	24.673,00
34	Finanzaufwand	9.347,65	8.800	9.732,50
44	Finanzertrag	0,00	0	0,00
	Ergebnis aus Finanzierung	-9.347,65	-8.800	-9.732,50
	Operatives Ergebnis	130.439,38	-18.600	14.940,50
38	Ausserordentlicher Aufwand	0,00	0	0,00
48	Ausserordentlicher Ertrag	0,00	0	0,00
	Ausserordentliches Ergebnis	0,00	0	0,00
	Gesamtergebnis Erfolgsrechnung	130.439,38	-18.600	14.940,50
	(+ = Ertragsüberschuss / - = Aufwandüberschuss)			

Ergebnis - Heilpädagogische Schule

1.1.2018 - 31.12.2018

Erfolgs- und Finanzierungsausweis		Rechnung 2018	Budget 2018	Rechnung 2017
INVESTITIONSRECHNUNG				
Investitionsausgaben				
50	Sachanlagen	0,00	0	0,00
51	Investitionsn auf Rechnung Dritter	0,00	0	0,00
52	Immaterielle Anlagen	0,00	0	0,00
54	Darlehen	0,00	0	0,00
55	Beteiligungen, Grundkapitalien	0,00	0	0,00
56	Eigene Investitionsbeiträge	0,00	0	0,00
58	Ausserordentliche Investitionen	0,00	0	0,00
	Total Investitionsausgaben	0,00	0	0,00
Investitionseinnahmen				
60	Übertragung von Sachanlagen in das Finanzvermögen	0,00	0	0,00
61	Rückerstattungen	0,00	0	0,00
62	Abgang immaterielle Anlagen	0,00	0	0,00
63	Investitionsbeiträge	0,00	0	0,00
64	Rückzahlung von Darlehen	0,00	0	0,00
65	Übertragung von Beteiligungen	0,00	0	0,00
66	Rückzahlung eigener Investitionsbeiträge	0,00	0	0,00
68	Ausserordentliche Investitionseinnahmen	0,00	0	0,00
	Total Investitionseinnahmen	0,00	0	0,00
	Ergebnis Investitionsrechnung	0,00	0	0,00
	Selbstfinanzierung	276.411,28	127.400	38.486,25
	Finanzierungsergebnis	276.411,28	127.400	38.486,25
	(+ = Finanzierungsüberschuss / - = Finanzierungsfehlbetrag)			
BILANZ				
	Nettovermögen/Nettoschuld per 01.01.	934.764,37	0	973.250,62
	Nettovermögen/Nettoschuld per 31.12.	658.353,09	0	934.764,37
	(- = Nettovermögen / + = Nettoschuld)			
	Veränderung = Finanzierungsergebnis	276.411,28	0	38.486,25

Ergebnis - Einwohnergemeinde

1.1.2018 - 31.12.2018

Erfolgs- und Finanzierungsausweis		Rechnung 2018	Budget 2018	Rechnung 2017
ERFOLGSRECHNUNG				
Betrieblicher Aufwand				
30	Personalaufwand	3.835.648,30	3.905.000	3.641.472,60
31	Sach- und übriger Betriebsaufwand	4.855.625,10	5.055.350	4.741.380,32
33	Abschreibungen Verwaltungsvermögen	1.411.312,20	1.341.100	1.336.042,00
35	Einlagen in Fonds und Spezialfinanzierungen	0,00	0	11.250,00
36	Transferaufwand	10.288.482,38	10.285.750	11.418.029,93
37	Durchlaufende Beiträge	0,00	0	0,00
	Total Betrieblicher Aufwand	20.391.067,98	20.587.200	21.148.174,85
Betrieblicher Ertrag				
40	Fiskalertrag	10.321.732,90	10.198.400	9.617.247,45
41	Regalien und Konzessionen	94.296,50	85.200	97.610,45
42	Entgelte	5.129.649,35	4.701.250	4.934.217,84
43	Verschiedene Erträge	0,00	0	0,00
45	Entnahmen aus Fonds und Spezialfinanzierungen	16.102,41	31.200	146.683,40
46	Transferertrag	5.354.184,94	5.308.200	5.013.763,25
47	Durchlaufende Beiträge	0,00	0	0,00
	Total Betrieblicher Ertrag	20.915.966,10	20.324.250	19.809.522,39
	Ergebnis aus betrieblicher Tätigkeit	524.898,12	-262.950	-1.338.652,46
34	Finanzaufwand	152.817,20	136.000	142.011,95
44	Finanzertrag	280.016,89	254.050	254.095,65
	Ergebnis aus Finanzierung	127.199,69	118.050	112.083,70
	Operatives Ergebnis	652.097,81	-144.900	-1.226.568,76
38	Ausserordentlicher Aufwand	10.210,00	0	0,00
48	Ausserordentlicher Ertrag	820.338,00	820.300	820.338,00
	Ausserordentliches Ergebnis	810.128,00	820.300	820.338,00
	Gesamtergebnis Erfolgsrechnung	1.462.225,81	675.400	-406.230,76
	(+ = Ertragsüberschuss / - = Aufwandüberschuss)			

Ergebnis - Einwohnergemeinde

1.1.2018 - 31.12.2018

Erfolgs- und Finanzierungsausweis		Rechnung 2018	Budget 2018	Rechnung 2017
INVESTITIONSRECHNUNG				
Investitionsausgaben				
50	Sachanlagen	4.744.029,05	5.255.000	4.132.333,30
51	Investitionen auf Rechnung Dritter	0,00	0	0,00
52	Immaterielle Anlagen	0,00	0	0,00
54	Darlehen	0,00	0	0,00
55	Beteiligungen, Grundkapitalien	0,00	0	0,00
56	Eigene Investitionsbeiträge	33.832,70	185.000	46.390,70
58	Ausserordentliche Investitionen	0,00	0	0,00
	Total Investitionsausgaben	4.777.861,75	5.440.000	4.178.724,00
Investitionseinnahmen				
60	Übertragung von Sachanlagen in das Finanzvermögen	0,00	0	0,00
61	Rückerstattungen	0,00	0	0,00
62	Abgang immaterielle Anlagen	0,00	0	0,00
63	Investitionsbeiträge	1.015.473,30	160.000	263.779,90
64	Rückzahlung von Darlehen	0,00	0	0,00
65	Übertragung von Beteiligungen	0,00	0	0,00
66	Rückzahlung eigener Investitionsbeiträge	0,00	0	0,00
68	Ausserordentliche Investitionseinnahmen	0,00	0	0,00
	Total Investitionseinnahmen	1.015.473,30	160.000	263.779,90
	Ergebnis Investitionsrechnung	-3.762.388,45	-5.280.000	-3.914.944,10
	Selbstfinanzierung	1.970.524,60	1.103.900	-81.538,16
	Finanzierungsergebnis	-1.791.863,85	-4.176.100	-3.996.482,26
	(+ = Finanzierungsüberschuss / - = Finanzierungsfehlbetrag)			

Erfolgsrechnung

1.1.2018 - 31.12.2018

Erfolgsrechnung		Rechnung 2018		Budget 2018		Rechnung 2017	
		Aufwand	Ertrag	Aufwand	Ertrag	Aufwand	Ertrag
E	Erfolgsrechnung	22.794.021,74	22.794.021,74	22.016.500	22.016.500	22.362.508,25	22.362.508,25
0	ALLGEMEINE VERWALTUNG	1.826.571,98	466.810,57	1.842.150	371.500	1.801.440,88	354.772,24
	Nettoergebnis		1.359.761,41		1.470.650		1.446.668,64
0110	Legislative	23.382,20		28.500		22.578,20	
3000.00	Sitzungs-/Taggelder, Kommissionen	5.206,25		8.000		5.392,50	
3102.00	Drucksachen, Publikationen	8.782,30		8.000		8.855,75	
3130.00	Dienstleistungen Dritter Porti Telefon	5.218,60		4.500		4.040,95	
3130.06	Externe Rechnungsprüfung	3.475,05		7.000		3.412,15	
3199.00	Übriger Betriebsaufwand	700,00		1.000		876,85	
0120	Exekutive	194.769,80		195.650		186.052,80	
3000.01	Entschädigungen Gemeinderat	150.275,00		143.000		148.463,00	
3010.09	Erstattung Lohn Verwaltungs-/Betriebspersonal	-1.590,70		-1.500		-2.501,10	
3050.00	AG-Beiträge AHV, IV, EO, ALV, VK	11.447,10		12.000		11.362,25	
3052.00	AG-Beiträge an Pensionskassen	2.698,20		7.800		7.634,70	
3053.00	AG-Beiträge an Unfallversicherungen	375,80		400		368,45	
3090.00	Aus- und Weiterbildung Personal	712,00		3.000		2.368,60	
3102.00	Drucksachen, Publikationen	384,85					
3113.00	Anschaffung von Hardware	12.427,50		10.900			
3130.00	Dienstleistungen Dritter Porti Telefon	2.700,00		2.700		1.845,60	
3130.07	Allg. Spenden	900,00		1.500		1.400,00	
3132.00	Honorare externe Berater, Gutachter			2.000		2.220,75	
3134.00	Sachversicherungsprämien	600,00		600		600,00	
3170.00	Reisekosten und Spesen	5.284,50		6.000		5.000,00	
3170.01	Repräsentationen	7.337,95		6.500		6.148,55	
3199.00	Übriger Betriebsaufwand	1.217,60		750		1.142,00	
0210	Abteilung Finanzen und Steuern	591.661,68	233.377,85	562.100	200.900	574.445,83	194.566,85
3000.00	Sitzungs-/Taggelder, Kommissionen	970,00		1.500		720,00	
3010.00	Löhne Verwaltungs-/Betriebspersonal	387.361,20		363.100		381.296,90	
3050.00	AG-Beiträge AHV, IV, EO, ALV, VK	31.701,60		31.000		31.082,20	
3052.00	AG-Beiträge an Pensionskassen	27.913,05		29.600		27.544,80	
3053.00	AG-Beiträge an Unfallversicherungen	6.668,80		6.800		6.990,65	
3055.00	Krankentaggeldversicherung	1.085,30		1.000		1.056,10	

Erfolgsrechnung

Rechnung /28.2.2019

1.1.2018 - 31.12.2018

Einwohnergemeinde

Erfolgsrechnung		Rechnung 2018		Budget 2018		Rechnung 2017	
		Aufwand	Ertrag	Aufwand	Ertrag	Aufwand	Ertrag
3090.00	Aus- und Weiterbildung Personal	2.795,40		5.000		1.776,80	
3091.00	Personalwerbung			3.000			
3099.00	Übriger Personalaufwand	766,15		800		635,00	
3100.00	Büromaterial	5.159,20		4.000		3.623,00	
3102.00	Drucksachen, Publikationen	1.594,10		1.000		1.439,45	
3103.00	Fachliteratur, Zeitschriften	110,60		100		144,60	
3110.00	Anschaffung Büromobiliar/-geräte			500			
3130.08	Betriebskosten	26.802,90		25.000		25.700,55	
3130.32	Bezugsentschädigung VS-Inkasso Baden	23.932,50		15.000		18.692,95	
3162.00	Maschinenmiete, Leasinggebühr Kopierer, usw.	5.412,00		5.000		5.485,50	
3170.00	Reisekosten und Spesen	847,88		1.000		739,80	
3199.00	Übriger Betriebsaufwand	2,95				33,93	
3611.01	Service-Lösung Steuerbezug	68.538,05		68.700		67.483,60	
4260.01	Rückerstattungen Betriebskosten		16.882,10		15.000		12.440,60
4270.00	Bussen		27.189,40		17.000		15.419,80
4611.00	Veranlagungs- und Bezugsentschädigung		119,75		200		200,55
4612.00	Verwaltungsentschäd. Ortsbürg., Feuerw., Kirchgden		52.686,60		57.700		55.505,90
4612.03	Verwaltungsentschädigungen eigene Betriebe		111.000,00		111.000		111.000,00
4612.17	Administration für Dritte		25.500,00				
0220	Allgemeine Dienste, übrige	777.762,35	203.432,72	811.500	140.600	770.333,20	136.205,39
3010.00	Löhne Verwaltungs-/Betriebspersonal	533.426,80		512.500		517.536,40	
3050.00	AG-Beiträge AHV, IV, EO, ALV, VK	37.834,55		38.000		38.150,25	
3052.00	AG-Beiträge an Pensionskassen	48.733,30		46.500		46.497,10	
3053.00	AG-Beiträge an Unfallversicherungen	9.508,50		9.500		9.293,05	
3055.00	Krankentaggeldversicherung	1.345,90		1.300		1.307,05	
3090.00	Aus- und Weiterbildung Personal	2.843,70		5.000		3.921,00	
3091.00	Personalwerbung			3.000			
3099.00	Übriger Personalaufwand	9.103,50		11.000		5.637,20	
3100.00	Büromaterial	1.951,85		6.000		8.546,05	
3101.00	Betriebs- und Verbrauchsmaterial	505,95		750		459,15	
3102.00	Drucksachen, Publikationen	8.788,60		8.000		11.657,65	
3103.00	Fachliteratur, Zeitschriften	284,50		900		489,40	
3113.00	Anschaffung von Hardware	3.201,75		8.000		5.275,75	
3130.00	Dienstleistungen Dritter Porti Telefon	18.953,35		27.500		34.766,70	
3130.31	E-Government Aargau Gemeindebeitrag	1.200,00		1.200		1.200,00	
3132.00	Honorare externe Berater, Gutachter	13.393,50		11.500		2.494,80	

Erfolgsrechnung

1.1.2018 - 31.12.2018

Erfolgsrechnung		Rechnung 2018		Budget 2018		Rechnung 2017	
		Aufwand	Ertrag	Aufwand	Ertrag	Aufwand	Ertrag
3134.00	Sachversicherungsprämien	3.454,60		4.000		4.008,60	
3153.00	Unterhalt Informatik-Hardware			5.000			
3158.00	Software Lizenzen+Informatikaufw.(immatriell)	69.599,15		97.250		45.862,05	
3158.01	Web Hosting	1.121,00		1.500		15.428,85	
3158.03	Klib Software für Sozialdienst					1.803,70	
3162.00	Maschinenmiete, Leasinggebühr Kopierer, usw.	8.451,95		7.900		8.904,25	
3170.00	Reisekosten und Spesen	3.883,40		5.000		4.612,20	
3181.00	Tatsächliche Forderungsverluste					2.482,00	
3199.00	Übriger Betriebsaufwand	176,50		200			
4210.00	Gebühren für Amtshandlungen		36.986,17		35.000		29.345,24
4210.01	Bauordnungsgebühren		81.524,70		60.000		61.995,40
4260.00	Rückerstattungen Dritter		718,35		100		7.434,75
4270.00	Bussen		3.450,00		500		1.520,00
4612.09	Dienstleistungen Bauverwaltung an Koblenz		66.167,50		45.000		35.910,00
4612.17	Administration für Dritte		14.586,00				
0290	Verwaltungsliegenschaften, übriges	238.995,95	30.000,00	244.400	30.000	248.030,85	24.000,00
3010.01	Löhne Reinigungspersonal	9.000,00		9.000		9.000,00	
3101.00	Betriebs- und Verbrauchsmaterial	446,35		1.000		2.950,35	
3110.00	Anschaffung Büromobiliar/-geräte	1.919,30		1.000		2.925,50	
3120.00	Energie, Ver-und Entsorgung Liegensch.VV	13.831,75		12.300		11.861,85	
3130.00	Dienstleistungen Dritter Porti Telefon	1.000,00		1.000		1.000,00	
3134.00	Sachversicherungsprämien	3.115,10		3.000		2.742,20	
3144.00	Unterhalt Hochbauten	9.743,20		7.000		15.784,05	
3150.00	Unterhalt der Mobilien	367,80		900		732,70	
3160.01	Baurechtszins Parz.Gdehaus an OB	16.000,00		18.500		18.081,00	
3169.00	Übrige Mieten und Benützungsgebühren	527,75		1.000		529,20	
3300.40	Planmässige Abschreibungen Hochbauten al	169.831,00		169.900		169.831,00	
3910.00	Anteil Löhne Bauamt (4910.00)	3.213,70		9.800		2.593,00	
3910.01	Anteil Löhne Abwarte (4910.01)	10.000,00		10.000		10.000,00	
4470.00	Pacht-/Mietzinse Liegenschaften VV		30.000,00		30.000		24.000,00
1	ÖFFENTLICHE ORDNUNG + SICHERHEIT, VERTEIDIGUNG	887.787,52	217.983,66	940.400	209.700	838.796,83	214.913,10
	Nettoergebnis		669.803,86		730.700		623.883,73
1110	Polizei	216.068,00		248.100		203.259,00	

Erfolgsrechnung

1.1.2018 - 31.12.2018

Erfolgsrechnung		Rechnung 2018		Budget 2018		Rechnung 2017	
		Aufwand	Ertrag	Aufwand	Ertrag	Aufwand	Ertrag
3010.05	Entschädigung Sicherheitsbeauftragter	1.070,00		700		860,00	
3170.00	Reisekosten und Spesen	63,00		100		60,00	
3612.23	Regionalpolizei	214.935,00		247.300		202.339,00	
1400	Allgemeines Rechtswesen	303.575,50	81.606,00	305.800	62.400	273.830,85	63.475,00
3000.00	Sitzungs-/Taggelder, Kommissionen	1.260,00		2.000		900,00	
3010.04	Löhne Einwohnerkontrolle	80.005,00		78.400		80.093,00	
3050.00	AG-Beiträge AHV, IV, EO, ALV, VK	6.158,85		6.200		5.981,55	
3052.00	AG-Beiträge an Pensionskassen	4.924,80		4.800		4.761,00	
3053.00	AG-Beiträge an Unfallversicherungen	1.296,75		1.300		1.347,00	
3055.00	Krankentaggeldversicherung	210,95		200		203,40	
3090.00	Aus- und Weiterbildung Personal	130,00		1.000			
3099.00	Übriger Personalaufwand	646,00		100		100,00	
3100.00	Büromaterial	100,00		100		100,00	
3130.11	Dienstleistungen Grundbuchvermess.Honorare	8.997,85		10.000		2.838,00	
3130.12	Gebühren Migarationsamt	49.293,55		37.000		33.944,65	
3130.13	Erstellung ID Karten	4.573,50		6.000		5.981,90	
3130.14	Reg. Betreibungsamt	-11.060,00				-7.523,00	
3170.00	Reisekosten und Spesen	160,00		100		67,70	
3199.00	Übriger Betriebsaufwand			100			
3612.21	Kindes-+Erwachsenenschutzdienst	128.479,00		128.500		117.428,00	
3612.22	Reg. Zivilstandsamt	28.399,25		30.000		27.607,65	
4120.00	Amtliche Bewilligungen		1.550,00		200		800,00
4210.00	Gebühren für Amtshandlungen		50.050,00		50.000		50.000,00
4210.06	Gebühren Einbürgerungen		29.750,00		12.000		12.450,00
4260.00	Rückerstattungen Dritter		256,00		200		225,00
1500	Feuerwehr	270.861,27	119.505,25	274.200	116.100	250.884,43	124.840,95
3130.16	Dienstleist.Feuerpolizei-Kontrollen	1.287,15		6.000		4.464,00	
3181.00	Tatsächliche Forderungsverluste	1.886,40		1.000		1.490,00	
3181.09	Eingang abgeschriebener Forderungen	-283,55		-300		-196,05	
3300.40	Planmässige Abschreibungen Hochbauten al	53.862,00		56.100		53.862,00	
3612.05	Hydrantenentschädigung an WV (285 Hydr)	60.000,00		60.000		60.000,00	
3612.24	Kostenanteil an Reg. Feuerwehr	153.321,27		151.400		131.264,48	
3660.20	Planmässige Abschreibungen IR-Beiträge	788,00					
4200.00	Feuerwehropflichtersatz		118.735,25		116.000		124.840,95
4270.00	Bussen		770,00		100		

Erfolgsrechnung

1.1.2018 - 31.12.2018

Erfolgsrechnung		Rechnung 2018		Budget 2018		Rechnung 2017	
		Aufwand	Ertrag	Aufwand	Ertrag	Aufwand	Ertrag
1610	Militärische Verteidigung	15.339,85		17.900		15.176,15	
3010.01	Löhne Reinigungspersonal	300,00		300		300,00	
3120.00	Energie, Ver-und Entsorgung Liegensch.VV	2.289,15		2.000		2.309,85	
3134.00	Sachversicherungsprämien	553,15		600		503,75	
3144.00	Unterhalt Hochbauten			2.000			
3612.25	Kostenanteil an RSA Grütt	12.197,55		13.000		12.062,55	
1620	Zivilschutz	81.942,90	16.872,41	94.400	31.200	95.646,40	26.597,15
3111.00	Anschaffung Apparate/Maschinen/Geräte					8.961,00	
3120.00	Energie, Ver-und Entsorgung Liegensch.VV	1.398,75		1.000		1.729,15	
3130.00	Dienstleistungen Dritter Porti Telefon	200,00		200		200,00	
3134.00	Sachversicherungsprämien	377,15		400		375,70	
3612.00	Entschädigung an Gemeinden/Gemeindeverbände	78.467,00		91.300		82.880,55	
3910.01	Anteil Löhne Abwarte (4910.01)	1.500,00		1.500		1.500,00	
4470.00	Pacht-/Mietzinse Liegenschaften VV						1.200,00
4472.00	Benützungsgebühren		770,00				1.140,00
4501.00	Entnahmen aus Fonds des FK		16.102,41		31.200		24.257,15
2	BILDUNG	8.174.629,33	3.710.765,65	8.384.300	3.790.000	8.346.564,89	3.703.863,25
	Nettoergebnis		4.463.863,68		4.594.300		4.642.701,64
2110	Kindergarten	25.482,42		25.850		21.381,89	
3020.01	Löhne Schwimmlehrerin	1.500,00		1.500		1.040,00	
3050.00	AG-Beiträge AHV, IV, EO, ALV, VK	100,00		100		100,00	
3053.00	AG-Beiträge an Unfallversicherungen	50,00		50		10,00	
3099.00	Übriger Personalaufwand			500			
3104.00	Lehrmittel allgemein	13.145,42		13.700		10.348,34	
3110.00	Anschaffung Büromobiliar/-geräte	6.096,95		4.500		5.189,20	
3134.00	Sachversicherungsprämien	195,00		300		240,00	
3170.00	Reisekosten und Spesen			700			
3171.00	Exkursionen, Schulreisen und Lager	4.395,05		4.500		4.454,35	
2120	Primarstufe	1.299.655,96	25.183,00	1.327.200	16.700	1.391.231,15	28.762,00
3020.01	Löhne Schwimmlehrerin	8.872,50		8.200		9.592,50	
3020.02	Löhne Ämter Assistenzstd.Informatik Supp.	16.286,20		17.000		12.468,60	
3020.03	Löhne Aufgabenhilfen	15.450,00		14.000		14.214,85	

Erfolgsrechnung

1.1.2018 - 31.12.2018

Erfolgsrechnung		Rechnung 2018		Budget 2018		Rechnung 2017	
		Aufwand	Ertrag	Aufwand	Ertrag	Aufwand	Ertrag
3020.09	Erstattung von Lohn der Lehrkräfte	-400,00				-2.352,00	
3020.10	Mittagstisch Betreuung	12.574,75		7.500		20.560,10	
3050.00	AG-Beiträge AHV, IV, EO, ALV, VK	5.048,20		3.500		2.903,85	
3052.01	PK Beiträge Assistenzstd. Informatiksupport	2.239,95		1.700			
3053.00	AG-Beiträge an Unfallversicherungen	266,05		100		247,45	
3090.00	Aus- und Weiterbildung Personal	1.000,00		8.000		8.110,00	
3091.00	Personalwerbung	150,00		900			
3099.00	Übriger Personalaufwand	902,05		1.500		5.504,30	
3100.00	Büromaterial	7.649,40		10.000		2.126,30	
3103.00	Fachliteratur, Zeitschriften	491,45		500		447,50	
3103.01	Ankauf von Bücher	4.724,10		6.400		4.964,60	
3104.00	Lehrmittel allgemein	32.451,45		30.800		37.636,40	
3104.08	Lehrmittel Textiles Werken	13.303,12		15.500		13.164,67	
3105.00	Lebensmittel			700			
3105.03	Mittagstisch Lebensmittel	10.834,90		4.500		13.606,40	
3109.00	Übriger Material- und Warenaufwand/Sammlungen	23.860,61		32.000		31.974,36	
3110.00	Anschaffung Büromobiliar/-geräte	2.057,85		3.900		13.546,63	
3111.00	Anschaffung Apparate/Maschinen/Geräte	805,00		4.100		697,65	
3113.00	Anschaffung von Hardware	27.862,60		32.100		24.010,80	
3113.01	EDV Büro Schulleitung			700			
3118.00	Anschaff.immateriellen Anlagen,EDV Softw.	5.607,64		4.500		5.150,84	
3130.00	Dienstleistungen Dritter Porti Telefon	4.973,25		9.000		8.240,10	
3132.00	Honorare externe Berater, Gutachter	672,95				4.598,70	
3134.00	Sachversicherungsprämien	681,00		800		642,00	
3150.00	Unterhalt der Mobilien	789,00		2.700		1.430,05	
3153.00	Unterhalt Informatik-Hardware	872,80		2.000		2.216,50	
3160.06	Mittagstisch Miete Räumlichkeit	2.800,00		2.800		4.800,00	
3162.00	Maschinenmiete, Leasinggebühr Kopierer, usw.	11.501,50		11.500		11.927,95	
3169.00	Übrige Mieten und Benützungsgebühren	19,00		500			
3170.02	Schulanlässe Projekte Sporttag	12.054,45		14.400		9.794,80	
3170.04	Kulturelle Anlässe Schüler	4.147,95		7.100		5.080,35	
3171.00	Exkursionen, Schulreisen und Lager	12.842,19		18.300		17.420,90	
3181.00	Tatsächliche Forderungsverluste	245,00				122,80	
3631.01	Besoldungsanteile Lehrer an Kanton	1.053.019,05		1.047.000		1.103.381,20	
3910.03	Interne Verrechnung	3.000,00		3.000		3.000,00	
4231.00	Elternbeiträge Kursgelder usw.		9.265,00		10.000		8.770,00
4260.19	Mittagstisch Elternbeiträge		15.918,00		6.700		19.992,00

Erfolgsrechnung

1.1.2018 - 31.12.2018

Erfolgsrechnung		Rechnung 2018		Budget 2018		Rechnung 2017	
		Aufwand	Ertrag	Aufwand	Ertrag	Aufwand	Ertrag
2130	Oberstufe	1.655.872,40		1.718.500		1.721.696,75	
3170.00	Reisekosten und Spesen	780,45					
3612.26	Schulgelder an andere Gemeinden	64.136,95		30.000		74.806,75	
3612.27	Schulgelder an OSUA	932.728,00		1.038.400		942.303,00	
3632.03	Besoldungsanteile an OSUA	658.227,00		650.100		704.587,00	
2140	Musikschulen	126.601,65	52.237,00	127.350	50.300	134.632,50	53.368,75
3000.00	Sitzungs-/Taggelder, Kommissionen	8.400,00		8.400		9.000,00	
3010.06	Löhne Musikschulleitung	4.400,40		4.400		4.400,40	
3020.04	Löhne MusikschullehrerInnen	95.428,70		95.500		102.984,60	
3050.00	AG-Beiträge AHV, IV, EO, ALV, VK	7.672,35		7.500		8.181,20	
3052.00	AG-Beiträge an Pensionskassen	6.344,40		4.500		5.977,75	
3053.00	AG-Beiträge an Unfallversicherungen	1.272,30		1.300		1.381,30	
3055.00	Krankentaggeldversicherung	242,20		250		264,95	
3099.00	Übriger Personalaufwand			500			
3100.00	Büromaterial			200			
3110.00	Anschaffung Büromobiliar/-geräte	800,00		800			
3130.00	Dienstleistungen Dritter Porti Telefon	30,60		500		174,40	
3151.00	Unterhalt Apparate,Maschinen,Geräte,Fahrz.	760,00		1.000		570,00	
3170.00	Reisekosten und Spesen	490,70		700		937,90	
3199.00	Übriger Betriebsaufwand	760,00		800		760,00	
3637.00	Beiträge an Private			1.000			
4231.00	Elternbeiträge Kursgelder usw.		52.237,00		50.300		53.368,75
2170	Schulliegenschaften	908.472,40	107.231,00	952.400	104.400	904.492,30	106.844,00
3010.01	Löhne Reinigungspersonal	82.881,15		90.700		101.581,10	
3010.07	Löhne Abwarte	179.978,25		200.200		113.037,00	
3010.09	Erstattung Lohn Verwaltungs-/Betriebspersonal	-1.784,60				-714,70	
3050.00	AG-Beiträge AHV, IV, EO, ALV, VK	20.275,00		23.000		16.948,95	
3052.00	AG-Beiträge an Pensionskassen	16.390,50		18.700		10.522,20	
3053.00	AG-Beiträge an Unfallversicherungen	3.859,25		4.000		3.196,55	
3055.00	Krankentaggeldversicherung	457,60		500		294,15	
3090.00	Aus- und Weiterbildung Personal	4.328,35		2.500		3.200,70	
3091.00	Personalwerbung	285,30					
3099.00	Übriger Personalaufwand	2.223,15		700		3.341,10	
3101.00	Betriebs- und Verbrauchsmaterial	21.931,00		25.000		13.313,70	

Erfolgsrechnung

1.1.2018 - 31.12.2018

Erfolgsrechnung		Rechnung 2018		Budget 2018		Rechnung 2017	
		Aufwand	Ertrag	Aufwand	Ertrag	Aufwand	Ertrag
3110.00	Anschaffung Büromobiliar/-geräte	10.873,50		14.500		13.316,15	
3111.00	Anschaffung Apparate/Maschinen/Geräte	8.447,90		5.000		3.863,35	
3111.02	Anschaffungen Schulsport	2.437,35		2.500		7.278,70	
3120.00	Energie, Ver-und Entsorgung Liegensch.VV	113.038,10		125.000		127.509,25	
3130.00	Dienstleistungen Dritter Porti Telefon	1.250,05		2.000		1.915,70	
3134.00	Sachversicherungsprämien	27.495,35		25.000		25.006,25	
3141.19	Entwässerung Strassen und Plätze	4.000,00		4.000		4.000,00	
3144.00	Unterhalt Hochbauten	85.555,55		97.000		150.729,85	
3150.00	Unterhalt der Mobilien					666,70	
3151.00	Unterhalt Apparate,Maschinen,Geräte,Fahrz.	7.561,75		5.000		5.742,60	
3170.00	Reisekosten und Spesen	2.139,80		2.000		1.256,00	
3300.40	Planmässige Abschreibungen Hochbauten al	304.383,00		294.100		294.111,00	
3910.00	Anteil Löhne Bauamt (4910.00)	10.465,10		11.000		4.376,00	
4260.00	Rückerstattungen Dritter		56,00				644,00
4470.00	Pacht-/Mietzinse Liegenschaften VV		8.255,00		2.900		2.900,00
4472.00	Benützungsgebühren		1.920,00		6.000		5.550,00
4612.01	Anteil Abwart (3612.01)		35.000,00		35.000		35.000,00
4612.13	OSUA Anlagekostenanteil Kochschule/Werkraum		31.500,00		30.000		32.250,00
4910.01	Anteil Löhne Abwarte (3910.01)		11.500,00		11.500		11.500,00
4920.01	Interne Verrechnung Anteil Sport		11.000,00		11.000		11.000,00
4920.02	Interne Verrechnung Anteil Kultur		8.000,00		8.000		8.000,00
2190	Schulleitung und Schulverwaltung	304.780,35	45.200,00	309.400	45.000	296.469,30	45.200,00
3000.00	Sitzungs-/Taggelder, Kommissionen	1.060,00		300		800,00	
3000.06	Schulpflege	70.990,00		70.000		70.480,00	
3010.08	Löhne Schulsekretariat	67.248,10		60.000		59.299,00	
3010.11	Schulsozialdienst Stao Klingnau an OSUA			7.700			
3020.13	Lohn SchulsozialarbeiterIn	56.525,35		56.500		56.479,35	
3050.00	AG-Beiträge AHV, IV, EO, ALV, VK	15.086,15		15.000		15.117,00	
3052.00	AG-Beiträge an Pensionskassen	10.921,20		11.000		10.896,70	
3053.00	AG-Beiträge an Unfallversicherungen	1.854,25		1.800		1.840,10	
3055.00	Krankentaggeldversicherung	338,85		300		330,20	
3090.00	Aus- und Weiterbildung Personal	1.864,70		8.000		2.872,60	
3091.00	Personalwerbung	2.144,95		1.000			
3099.00	Übriger Personalaufwand	8.663,95		5.700		2.946,20	
3100.00	Büromaterial	1.626,75		2.200		2.166,15	
3102.00	Drucksachen, Publikationen	1.791,45		1.500		2.079,00	

Erfolgsrechnung

1.1.2018 - 31.12.2018

Erfolgsrechnung		Rechnung 2018		Budget 2018		Rechnung 2017	
		Aufwand	Ertrag	Aufwand	Ertrag	Aufwand	Ertrag
3130.00	Dienstleistungen Dritter Porti Telefon	1.749,95		2.000		1.538,65	
3130.09	Muki Deutsch	43.080,00		40.300		50.182,50	
3130.10	Dolmetscher Dienste	4.124,00		5.000		3.121,00	
3130.19	Informatikaufwand	2.303,00		5.100		2.303,00	
3160.02	Büromiete Schulsozialarbeit	7.500,00		7.500		7.500,00	
3170.01	Repräsentationen			1.500		315,20	
3170.09	Schulschlussfeier	5.907,70		7.000		6.095,45	
3199.00	Übriger Betriebsaufwand					107,20	
4612.43	Entsch. von OSUA für Sitzungen in der Kreisschulpfl.		17.000,00		17.000		17.000,00
4631.09	Beitrag Kanton für Muki Deutsch		28.200,00		28.000		28.200,00
2201	Heilpädagogische Schule [Gemeindebetrieb EG]	3.480.914,65	3.480.914,65	3.573.600	3.573.600	3.469.688,50	3.469.688,50
3010.12	Löhne Verwaltungspersonal, Sekretariat	20.920,00		26.000		22.611,80	
3020.05	Löhne Betreuung, Klassenhilfen	497.795,50		520.000		531.572,55	
3020.06	Lohn Schulleitung	6.000,00		6.000		6.000,00	
3020.07	Lohn Therapien	15.750,00		20.000		19.860,00	
3020.08	Löhne Musik + Religionsunterricht	14.316,25		18.000		14.316,25	
3020.09	Erstattung von Lohn der Lehrkräfte	-18.209,35				-21.052,05	
3020.11	Löhne Praktikantinnen	42.375,00		50.000		37.910,00	
3020.13	Lohn SchulsozialarbeiterIn	11.305,00		11.300		11.300,00	
3050.00	AG-Beiträge AHV, IV, EO, ALV, VK	42.570,80		43.000		44.968,35	
3052.00	AG-Beiträge an Pensionskassen	30.041,10		30.000		29.572,45	
3053.00	AG-Beiträge an Unfallversicherungen	8.010,50		6.100		7.815,85	
3055.00	Krankentaggeldversicherung	1.312,80		1.000		1.378,65	
3090.00	Aus- und Weiterbildung Personal	1.194,20		18.000		4.750,20	
3091.00	Personalwerbung	763,60		1.500			
3099.00	Übriger Personalaufwand	2.406,10		3.000		2.553,40	
3100.00	Büromaterial	6.470,40		8.000		4.429,20	
3101.00	Betriebs- und Verbrauchsmaterial	7.275,60		3.300		8.379,90	
3102.00	Drucksachen, Publikationen	1.926,05		2.000		1.469,10	
3103.00	Fachliteratur, Zeitschriften	884,30		1.300		744,55	
3104.00	Lehrmittel allgemein	13.315,66		27.000		14.650,89	
3105.02	Verpflegung Schüler	91.094,15		92.500		89.731,20	
3106.00	Medizinisches Material	1.749,45		1.200		746,15	
3110.00	Anschaffung Büromobiliar/-geräte	8.830,00		9.000		6.089,60	
3111.00	Anschaffung Apparate/Maschinen/Geräte	152,90					
3120.00	Energie, Ver-und Entsorgung Liegensh.VV	20.142,75		15.000		14.547,80	

Erfolgsrechnung

Rechnung /28.2.2019

1.1.2018 - 31.12.2018

Einwohnergemeinde

Erfolgsrechnung		Rechnung 2018		Budget 2018		Rechnung 2017	
		Aufwand	Ertrag	Aufwand	Ertrag	Aufwand	Ertrag
3130.00	Dienstleistungen Dritter Porti Telefon	17.180,45		14.000		13.140,00	
3130.21	Schülertransporte	655.406,70		740.000		620.488,30	
3132.00	Honorare externe Berater, Gutachter	1.900,00		7.000			
3134.00	Sachversicherungsprämien	6.630,05		5.000		5.744,80	
3144.00	Unterhalt Hochbauten	11.440,15		12.000		12.136,25	
3150.00	Unterhalt der Mobilien	250,95		1.000		785,20	
3151.00	Unterhalt Apparate,Maschinen,Geräte,Fahrz.	5.791,70		7.000		4.717,00	
3153.00	Unterhalt Informatik-Hardware	50,00		4.500		97,30	
3158.00	Software Lizenzen+Informatikaufw.(immatriell)	1.766,45		4.000		193,44	
3160.03	Miete 6 Parkpl.Schulanlage	2.900,00		2.900		2.900,00	
3162.00	Maschinenmiete, Leasinggebühr Kopierer, usw.	3.415,80		3.700		4.247,60	
3170.00	Reisekosten und Spesen	3.047,50		2.000		198,25	
3171.00	Exkursionen, Schulreisen und Lager	29.540,06		49.000		37.720,11	
3171.02	Freizeitgestaltung Projekte	10.287,70		12.000		8.214,45	
3199.00	Übriger Betriebsaufwand	1.600,20		2.000		2.951,21	
3300.41	Planmässige Abschreibungen Hochbauten sp	115.000,00		115.000		115.000,00	
3300.61	Planmässige Abschreib.Mobilien spez.Fin.	30.971,90		31.000		30.972,00	
3409.01	Verzinsung Nettoschuld	9.347,65		8.800		9.732,50	
3612.01	Anteil Abwart (4612.01)	35.000,00		35.000		35.000,00	
3612.03	Verwaltungsentschädigung an EG	36.000,00		36.000		36.000,00	
3631.00	Beiträge an Kanton	1.185.726,25		1.200.000		1.166.963,00	
3631.02	Besoldung Kanto Schulleitung	63.480,30		60.000		58.910,15	
3631.03	Sozialvers.-Beiträge Besold. Kanton	93.258,40		91.000		92.528,75	
3631.04	Personalvers.Beiträge Besold. Kanton	120.800,55		127.000		123.468,60	
3631.05	Unfall-+Krankenvers.Beiträge für Besold. Kanton	4.827,90		5.500		5.215,00	
3631.09	Rückz. Rücklagenfonds an Kanton					122.426,25	
3635.02	Psychomotorik-Unterricht an Schulheim St.Johann	76.461,85		85.000		90.652,00	
4260.02	Rückerstatt.Transportkosten Schulh.St.Johann		160.600,20		140.000		137.141,30
4510.00	Entnahmen aus Spezialfinanzierungen						122.426,25
4631.05	Beiträge Trägerkanton		2.344.508,00		2.355.000		2.250.914,00
4631.07	Beiträge für Schülertransporte		494.806,45		600.000		483.346,95
4632.00	Beiträge von Gemeinden/Gemeindeverbände		481.000,00		460.000		475.860,00
9010.00	Abschluss Spezialf. im EK, Ertragsüberschuss	130.439,38				14.940,50	
9011.00	Abschluss Spezialfinanz.im EK, Aufwandüberschuss				18.600		
2300	Berufliche Grundbildung	372.849,50		350.000		406.972,50	
3631.06	Schulgelder an kant. Schulen	200.043,50		190.000		221.864,50	

Erfolgsrechnung

1.1.2018 - 31.12.2018

Erfolgsrechnung		Rechnung 2018		Budget 2018		Rechnung 2017	
		Aufwand	Ertrag	Aufwand	Ertrag	Aufwand	Ertrag
3634.03	Schulgelder an Berufsschulen	172.806,00		160.000		185.108,00	
3	KULTUR, SPORT UND FREIZEIT	708.920,63	146.762,80	703.350	135.250	627.306,06	140.701,50
	Nettoergebnis		562.157,83		568.100		486.604,56
3290	Kultur, übriges	138.409,40	366,00	136.950	300	94.631,46	611,00
3000.00	Sitzungs-/Taggelder, Kommissionen	4.830,00		4.000		4.200,00	
3170.00	Reisekosten und Spesen			100		132,80	
3170.05	Bundesfeier	2.521,55		3.000		2.885,80	
3170.06	Jungbürgerfeier	100,80				100,80	
3170.07	Kultur Anlässe usw.	7.944,65		10.500		11.616,20	
3170.15	777 Jahre Döttingen					-33.415,99	
3199.01	Historischer Verein Bez. Zurzach	50,00		50		50,00	
3612.11	Regionalbibliothek	28.836,00		28.900		25.366,00	
3636.01	Beitrag an Musikgesellschaft	6.300,00		6.300		6.300,00	
3636.02	Beitrag an Jungmusikanten	1.400,00		1.400		1.400,00	
3636.03	Beitrag an Männerchor	350,00		350		350,00	
3636.04	Präsidentenkonferenz	200,00		200		200,00	
3636.05	Verein Winzerfest Gönner	50,00		50		50,00	
3636.10	Beitrag an Frauenbund	350,00		350		350,00	
3636.20	Beitrag an Italalienischer Elternverein	350,00		350		350,00	
3636.32	Beitrag an Verein Winzerfest	20.500,00		20.500		20.500,00	
3636.36	Beitrag an Verein Kulturtankstelle	2.800,00		2.800		2.800,00	
3636.38	Verein Kulturnacht Zurzibiet/Küssaberg	100,00		100		100,00	
3910.00	Anteil Löhne Bauamt (4910.00)	53.726,40		50.000		43.295,85	
3920.02	Interne Verrechnung Anteil Kultur	8.000,00		8.000		8.000,00	
4250.00	Verkäufe		366,00		300		611,00
3320	Massenmedien	14.317,80	5.940,00	15.300	5.000	15.461,10	6.930,00
3000.00	Sitzungs-/Taggelder, Kommissionen			500		2.920,00	
3100.00	Büromaterial			300			
3102.00	Drucksachen, Publikationen	9.817,80		10.000		9.741,10	
3130.00	Dienstleistungen Dritter Porti Telefon	4.500,00		4.500		2.800,00	
4260.03	Rückerstattungen Werbeeinnahmen		5.940,00		5.000		6.930,00
3410	Sport	62.871,25	300,00	64.600	300	59.778,95	300,00
3120.13	Wasser Sportplatz Aarebrücke	948,65		100		531,65	

Erfolgsrechnung

1.1.2018 - 31.12.2018

Erfolgsrechnung		Rechnung 2018		Budget 2018		Rechnung 2017	
		Aufwand	Ertrag	Aufwand	Ertrag	Aufwand	Ertrag
3143.00	Unterhalt Tiefbauten	7.689,50		10.000		4.603,40	
3143.02	Beitrag an FC für Platzunterhalt	5.000,00		5.000		5.000,00	
3144.00	Unterhalt Hochbauten	2.249,50		1.000		3.767,05	
3300.40	Planmässige Abschreibungen Hochbauten al	8.484,00		8.500		8.484,00	
3636.07	Frauenriege	350,00		350		350,00	
3636.08	Turnverein STV	700,00		700		700,00	
3636.09	Fussballclub	700,00		700		700,00	
3636.11	Männerturnverein	350,00		350		350,00	
3636.12	Tennisclub	700,00		700		700,00	
3636.13	Tischtennisclub	350,00		350		350,00	
3636.14	Volleyballriege STV	350,00		350		350,00	
3636.15	Schachclub	700,00		350		700,00	
3636.16	Damenriege STV	700,00		700		700,00	
3636.17	SG Döttingen	350,00		350		350,00	
3636.18	Schwingclub	700,00		700		700,00	
3660.60	Planmässige Abschreib. IR-Beiträge allg.	7.500,00		7.500		7.500,00	
3910.00	Anteil Löhne Bauamt (4910.00)	14.049,60		15.900		12.942,85	
3920.01	Interne Verrechnung Anteil Sport	11.000,00		11.000		11.000,00	
4470.02	Baurechtszins Surb Tennisclub Parz.682		300,00		300		300,00
3411	Schwimmbad	463.850,18	124.986,80	453.500	107.650	428.184,55	115.010,50
3010.13	Lohn Stellvertretung Badmeister	23.220,00		23.000		22.336,00	
3010.15	Lohn Badkasse und Reinigung	21.736,00		20.000		20.300,00	
3049.00	Zulagen Kleiderentsch. usw.	1.026,00		1.500		881,60	
3050.00	AG-Beiträge AHV, IV, EO, ALV, VK	3.394,85		3.100		3.239,65	
3052.00	AG-Beiträge an Pensionskassen	4.357,20					
3053.00	AG-Beiträge an Unfallversicherungen	1.566,60		1.300		1.342,10	
3055.00	Krankentaggeldversicherung	55,90		100		110,00	
3090.00	Aus- und Weiterbildung Personal	253,00		10.200		174,10	
3091.00	Personalwerbung	350,00		1.000		2.214,95	
3099.00	Übriger Personalaufwand	622,55		500		45,00	
3100.00	Büromaterial	583,65		500		965,35	
3101.00	Betriebs- und Verbrauchsmaterial	17.119,38		11.500		16.389,05	
3101.01	Chemische Stoffe für Wasser	17.277,55		14.000		15.199,35	
3102.00	Drucksachen, Publikationen	798,80		500		887,00	
3111.00	Anschaffung Apparate/Maschinen/Geräte	6.998,65		13.100		14.177,40	
3113.00	Anschaffung von Hardware			4.000			

Erfolgsrechnung

1.1.2018 - 31.12.2018

Erfolgsrechnung		Rechnung 2018		Budget 2018		Rechnung 2017	
		Aufwand	Ertrag	Aufwand	Ertrag	Aufwand	Ertrag
3120.02	Schwimmbad, Wasser, Energie	24.836,55		26.000		23.632,25	
3120.03	Fernwärmeheizung Schwimmbad	32.658,30		40.000		35.053,85	
3120.19	Beitrag Refuna AG an Fernwärmeheizung	-5.000,00		-5.000		-5.000,00	
3130.00	Dienstleistungen Dritter Porti Telefon	1.659,95		2.000		2.526,55	
3132.00	Honorare externe Berater, Gutachter	902,80		1.000		1.016,90	
3134.00	Sachversicherungsprämien	2.935,15		3.000		2.698,95	
3137.00	Steuern und Abgaben	2.089,40				9.205,40	
3137.03	Verkehrssteuern Fahrzeuge	72,00		100		72,00	
3144.00	Unterhalt Hochbauten	38.261,85		33.000		13.381,65	
3151.00	Unterhalt Apparate, Maschinen, Geräte, Fahrz.	4.180,95		5.000		955,65	
3199.00	Übriger Betriebsaufwand					539,00	
3300.40	Planmässige Abschreibungen Hochbauten al	104.010,00		104.100		104.010,00	
3910.00	Anteil Löhne Bauamt (4910.00)	157.883,10		140.000		141.830,80	
4240.02	Eintrittsgebühren Schwimmbad		115.342,25		100.000		107.360,50
4260.00	Rückerstattungen Dritter		1.994,55				
4470.08	Kioskmiete Schwimmbad		4.650,00		4.650		4.650,00
4910.03	Interne Verrechnung		3.000,00		3.000		3.000,00
3421	Ferienlager / Skilager	29.472,00	15.170,00	33.000	22.000	29.250,00	17.850,00
3020.12	Entschädigung an Leiterteam Schule	2.532,00		3.200		3.400,00	
3101.00	Betriebs- und Verbrauchsmaterial	5.987,70		10.500		7.532,20	
3170.11	Reise und Unterkunft	16.552,30		14.000		14.117,80	
3612.00	Entschädigung an Gemeinden/Gemeindeverbände	4.400,00		5.300		4.200,00	
4260.13	Rückerstattung Elternanteile		13.730,00		17.300		15.510,00
4612.45	Beiträge von anderen Gemeinden		1.440,00		4.700		2.340,00
4	GESUNDHEIT	641.229,25		644.950		604.911,05	
	Nettoergebnis		641.229,25		644.950		604.911,05
4120	Kranken- und Pflegeheime					50,00	
3636.39	Spitalverein Leuggern					50,00	
4210	Ambulante Krankenpflege	622.985,75		624.650		589.866,05	
3611.00	Entschädigungen an Kanton	4.294,55		4.000		5.451,90	
3631.08	Beiträge an Kanton / Pflegefinanzierung	393.042,75		420.000		365.957,15	
3634.06	Kosten Mittel und Gegenstände MiGeL	16.701,45					
3636.19	Beitrag an Spitex-Verein	208.297,00		200.000		217.807,00	

Erfolgsrechnung

Rechnung /28.2.2019

1.1.2018 - 31.12.2018

Einwohnergemeinde

Erfolgsrechnung		Rechnung 2018		Budget 2018		Rechnung 2017	
		Aufwand	Ertrag	Aufwand	Ertrag	Aufwand	Ertrag
3636.21	Beitrag an Samariterverein	350,00		350		350,00	
3636.22	Beitrag an Behindertenwerkstatt Kl.-Dö.	300,00		300		300,00	
4330	Schulgesundheitsdienst	17.518,60		19.700		14.416,45	
3000.00	Sitzungs-/Taggelder, Kommissionen			300		300,00	
3010.16	MitarbeiterInnen Zahnkontr.+Gesundheit	4.342,80		2.500		533,75	
3050.00	AG-Beiträge AHV, IV, EO, ALV, VK	250,00		200		26,45	
3053.00	AG-Beiträge an Unfallversicherungen	1,90				0,85	
3099.00	Übriger Personalaufwand			200			
3106.00	Medizinisches Material	1.000,10		2.000		1.253,20	
3136.00	Schularzt	2.969,20		1.500		1.983,50	
3136.01	Schulzahnarzt	8.954,60		13.000		10.318,70	
4340	Lebensmittelkontrolle	724,90		600		578,55	
3632.04	Pilzkontrolle	724,90		600		578,55	
5	SOZIALE SICHERHEIT	3.466.932,68	1.186.177,62	3.304.850	1.025.800	2.979.906,20	1.347.831,60
	Nettoergebnis		2.280.755,06		2.279.050		1.632.074,60
5310	Alters- + Hinterlassenenversicherung AHV	30.000,00	5.827,50	30.000	5.800	30.000,00	5.773,50
3010.00	Löhne Verwaltungs-/Betriebspersonal	30.000,00		30.000		30.000,00	
4611.04	Entschädigung durch Kanton		5.827,50		5.800		5.773,50
5350	Leistungen an Alter	19.560,60		19.500		19.559,80	
3101.04	Geschenke an Betagte	1.982,10		2.200		2.334,00	
3130.00	Dienstleistungen Dritter Porti Telefon	4.800,00		4.800		4.800,00	
3170.13	Seniorenausflug	12.298,50		12.000		11.945,80	
3636.28	Pro Senectute	480,00		500		480,00	
5430	Alimentenbevorschussung und -inkasso	86.301,60	83.688,50	90.000	44.000	120.734,90	52.848,40
3130.17	Entschädigung Alimenteninkassostelle			20.000		24.134,15	
3637.05	Alimentenbevorschussung	86.301,60		70.000		96.600,75	
4260.09	Rückerstattungen Alimente		83.688,50		44.000		52.848,40
5440	Jugendschutz	242.232,20	38.822,40	179.500	26.000	234.159,80	40.157,10
3612.08	Mütter-Väterberatungsstelle	24.309,00		24.300		24.043,00	
3636.23	Elternbriefe	903,00		700		716,00	

Erfolgsrechnung

1.1.2018 - 31.12.2018

Erfolgsrechnung		Rechnung 2018		Budget 2018		Rechnung 2017	
		Aufwand	Ertrag	Aufwand	Ertrag	Aufwand	Ertrag
3636.24	Pro Juventute	245,00		300		889,00	
3636.25	Tageselternverein	3.885,00		3.900		3.849,00	
3636.37	Verein begleitete Besuchstage Aargau	468,00		300		265,00	
3637.04	Versorgungskosten an Heime (Betreuungsgesetz)	212.422,20		150.000		204.397,80	
4260.13	Rückerstattung Elternanteile		38.822,40		26.000		40.157,10
5450	Leistungen an Familien	42.918,54		99.500			
3111.00	Anschaffung Apparate/Maschinen/Geräte	4.273,95		20.000			
3158.00	Software Lizenzen+Informatikaufw.(immatriell)			2.000			
3637.00	Beiträge an Private	38.644,59		77.500			
5451	Kinderkrippen und Kinderhorte	3.000,00		3.000		3.000,00	
3636.26	Spielgruppe Rappel Zappel	2.000,00		2.000		2.000,00	
3636.35	Verein KITA Chnopftruckli Klingnau	1.000,00		1.000		1.000,00	
5720	Gesetzliche wirtschaftliche Hilfe	1.307.977,79	521.584,24	1.111.700	450.000	1.065.925,45	835.999,45
3611.00	Entschädigungen an Kanton					3.066,70	
3631.00	Beiträge an Kanton	52.231,00		11.700			
3637.01	Materielle Hilfe	1.255.746,79		1.100.000		1.062.858,75	
4260.00	Rückerstattungen Dritter		349.276,89		330.000		537.779,65
4611.04	Entschädigung durch Kanton		172.307,35		120.000		83.716,80
4631.00	Beitrag Kanton						214.503,00
5730	Asylwesen	180.780,00	225.517,21	250.000	250.000	254.417,85	266.776,45
3611.12	Entschäd.an Kanton für Betreuung Asylbewerber	51.367,50		60.000		56.910,00	
3637.07	Materielle Hilfe Asylbewerber	129.412,50		190.000		197.507,85	
4611.01	Entschäd.vom Kanton für Flüchtlinge/Asylbewerber		225.517,21		250.000		266.776,45
5790	Fürsorge, übriges	1.243.424,18		1.286.650	15.000	1.118.837,20	13.005,50
3000.00	Sitzungs-/Taggelder, Kommissionen	840,00		4.000		420,00	
3010.17	Löhne Sozialamt					36.477,00	
3050.00	AG-Beiträge AHV, IV, EO, ALV, VK	41,05				2.625,75	
3052.00	AG-Beiträge an Pensionskassen					3.877,80	
3053.00	AG-Beiträge an Unfallversicherungen	5,45				456,25	
3055.00	Krankentaggeldversicherung					89,35	
3099.00	Übriger Personalaufwand					66,00	
3100.00	Büromaterial	191,35					

Erfolgsrechnung

Rechnung /28.2.2019

1.1.2018 - 31.12.2018

Einwohnergemeinde

Erfolgsrechnung		Rechnung 2018		Budget 2018		Rechnung 2017	
		Aufwand	Ertrag	Aufwand	Ertrag	Aufwand	Ertrag
3170.16	Projekt Komm.Gesellsch.+Soziales	8.229,10		9.000			
3199.02	Skos Jahresbeitrag	610,00		600		610,00	
3612.00	Entschädigung an Gemeinden/Gemeindeverbände	137.677,88		135.400		75.198,15	
3612.13	Jugend-,Ehe-und Familienberatung	89.409,00		89.400		86.632,00	
3631.11	Restkosten.Sondersch.+Heime an Kanton	906.756,10		930.000		886.716,35	
3631.14	Massnahmen gegen häusliche Gewalt	3.085,00		3.400		3.179,00	
3636.29	Fachstelle für Schuldenberatung Aargau	550,00		550		550,00	
3637.03	Elternschaftsbeihilfe	2.772,25		10.000		12.748,55	
3637.11	Krankenkassen-Verlustscheine	88.400,00		100.000			
3660.20	Planmässige Abschreibungen IR-Beiträge	4.857,00		4.300		4.250,00	
3910.00	Anteil Löhne Bauamt (4910.00)					4.941,00	
4611.02	Verwaltungspauschalen vom Kanton				15.000		13.005,50
5796	Sozialdienst Döttingen-Klingnau	310.737,77	310.737,77	235.000	235.000	133.271,20	133.271,20
3000.00	Sitzungs-/Taggelder, Kommissionen			2.000			
3010.09	Erstattung Lohn Verwaltungs-/Betriebspersonal	-2.678,00					
3010.17	Löhne Sozialamt	175.112,65		167.900		90.328,55	
3010.19	Löhne Beschäftigungsprogramm	7.700,00		3.000			
3050.00	AG-Beiträge AHV, IV, EO, ALV, VK	13.022,75		13.000		6.911,80	
3052.00	AG-Beiträge an Pensionskassen	18.276,05		17.000		9.120,45	
3053.00	AG-Beiträge an Unfallversicherungen	2.658,20		3.000		1.394,85	
3055.00	Krankentaggeldversicherung	425,95		400		235,00	
3090.00	Aus- und Weiterbildung Personal	385,00		2.500		7.516,60	
3091.00	Personalwerbung	875,70		2.000		2.639,00	
3099.00	Übriger Personalaufwand	390,00		700		323,00	
3100.00	Büromaterial	4.037,15		2.000		1.746,10	
3110.00	Anschaffung Büromobiliar/-geräte	3.499,55		1.000			
3130.00	Dienstleistungen Dritter Porti Telefon	4.027,75		3.500		3.044,70	
3130.05	Bankspesen	193,92				92,30	
3130.17	Entschädigung Alimenteninkassostelle	35.311,80					
3150.00	Unterhalt der Mobilien			500			
3158.00	Software Lizenzen+Informatikaufw.(immatriell)	3.698,95		3.800		3.838,70	
3160.00	Miete und Pacht Liegenschaften	12.000,00		12.000		6.000,00	
3170.00	Reisekosten und Spesen	214,35		700		80,15	
3612.17	Administraton von Dritten	31.586,00					
4401.00	Zinsen Forderungen KK Banken usw.		83,49				33,25
4611.02	Verwaltungspauschalen vom Kanton		54.364,40				

Erfolgsrechnung

1.1.2018 - 31.12.2018

Erfolgsrechnung		Rechnung 2018		Budget 2018		Rechnung 2017	
		Aufwand	Ertrag	Aufwand	Ertrag	Aufwand	Ertrag
4612.12	Entschädigung von Gemeinden		256.289,88		235.000		133.237,95
6	VERKEHR UND NACHRICHTENÜBERMITTLUNG	1.009.855,65	142.874,14	904.000	121.050	1.106.833,35	147.282,35
	Nettoergebnis		866.981,51		782.950		959.551,00
6130	Kantonsstrassen, übrige	90.709,40		78.200		124.009,15	
3141.19	Entwässerung Strassen und Plätze	8.400,00		8.400		8.400,00	
3300.10	Planmässige Abschreibung Strassen / Verk	9.679,00		9.700		9.679,00	
3631.00	Beiträge an Kanton	12.533,40				45.833,15	
3660.10	Planmässige Abschreibungen IR-Beiträge K	60.097,00		60.100		60.097,00	
6150	Gemeindestrassen	862.999,60	104.289,20	760.600	108.700	761.917,25	132.132,35
3101.00	Betriebs- und Verbrauchsmaterial	3.579,00		20.000		6.781,05	
3102.00	Drucksachen, Publikationen	649,65		1.000		637,05	
3103.00	Fachliteratur, Zeitschriften	1.059,90		1.000		1.116,70	
3111.00	Anschaffung Apparate/Maschinen/Geräte	11.755,45		13.500			
3119.03	Anschaffung Signalisationen Hausnummern	4.391,10		2.000		1.975,40	
3120.06	Energie Strassenbeleuchtung	55.734,90		50.000		48.754,65	
3132.00	Honorare externe Berater, Gutachter	14.782,15		10.000			
3134.00	Sachversicherungsprämien	1.611,70		1.500		1.429,35	
3141.00	Unterhalt Strassen/Verkehrswege	102.547,95		111.000		94.516,45	
3141.10	Strassenreinigung, Schneeräumung	19.511,15		25.000		24.060,85	
3141.11	Strassenbeleuchtung	42.793,45		35.000		49.852,85	
3141.19	Entwässerung Strassen und Plätze	35.000,00		35.000		37.112,50	
3151.00	Unterhalt Apparate,Maschinen,Geräte,Fahrz.	429,10		1.500			
3160.04	Miete Velo-+Kehrplatz Chisweg Parz. 370/1	1.500,00		1.500		1.500,00	
3160.11	Miete 14 Parkplätze Überdachung J5 Chilbert	5.880,00		5.900		5.880,00	
3199.00	Übriger Betriebsaufwand	1.560,00		600		560,00	
3300.10	Planmässige Abschreibung Strassen / Verk	221.256,00		223.000		221.256,00	
3300.30	Planmässige Abschreibungen Tiefbauten al	1.738,00				1.738,00	
3300.60	Planmässige Abschreibungen	10.000,00		10.000		10.000,00	
3511.01	Einlage in Fonds Parkplätze					11.250,00	
3910.00	Anteil Löhne Bauamt (4910.00)	327.220,10		213.100		243.496,40	
4260.00	Rückerstattungen Dritter		3.192,05		7.000		26.746,85
4470.10	Parkplatzmieten Lache/Gdehaus/J5 Chilbert		43.775,00		42.000		44.225,00
4470.11	Parkgebühren FC Parkplatz Kl.-Döttingen		8.580,60		10.000		9.794,05
4470.12	Laternenparkplätze		31.150,00		30.000		34.064,10

Erfolgsrechnung

Rechnung /28.2.2019

1.1.2018 - 31.12.2018

Einwohnergemeinde

Erfolgsrechnung		Rechnung 2018		Budget 2018		Rechnung 2017	
		Aufwand	Ertrag	Aufwand	Ertrag	Aufwand	Ertrag
4470.13	Nebenkosten Parkpl. Lache 2 MFH Schiltihalde		2.655,00		2.700		2.625,00
4635.11	Gratisstrom Axpo/AEW		14.936,55		17.000		14.677,35
6210	Bahninfrastruktur	56.146,65	15.150,00	65.200	12.350	14.688,95	15.150,00
3120.00	Energie, Ver-und Entsorgung Liegensch.VV	1.344,85		2.000		1.529,40	
3144.00	Unterhalt Hochbauten	51.901,75		49.000		5.607,40	
3300.40	Planmässige Abschreibungen Hochbauten al	428,00		500		428,00	
3634.02	Beitrag an SBB für WC+Velounterstand			8.700			
3910.00	Anteil Löhne Bauamt (4910.00)	2.472,05		5.000		7.124,15	
4260.08	Rückerstatt.Kl.-Dött.+Tegerf.Einstellgeb.Bhf		1.650,00		1.650		1.650,00
4290.10	Beitrag von SBB an Unterhalt Bhf Platz		13.500,00		10.700		13.500,00
6220	Regionalverkehr		23.434,94			206.218,00	
3631.00	Beiträge an Kanton					206.218,00	
4260.00	Rückerstattungen Dritter		23.434,94				
7	UMWELTSCHUTZ UND RAUMORDNUNG	2.511.475,85	2.178.252,85	2.464.500	2.109.300	2.277.665,60	2.049.913,40
	Nettoergebnis		333.223,00		355.200		227.752,20
7100	Wasserversorgung	8.433,95		3.700		3.565,00	
3142.00	Unterhalt Wasserbau/Brunnen	3.160,20		700			
3910.00	Anteil Löhne Bauamt (4910.00)	5.273,75		3.000		3.565,00	
7101	Wasserwerk [Gemeindebetrieb EG)	760.695,80	760.695,80	680.100	680.100	748.549,30	748.549,30
3099.71	Übriger Personalaufwand			100		154,05	
3101.71	Betriebs-+ Verbrauchsmaterial Betrieb	243,00		1.000		252,80	
3101.72	Material Leitungsnetz	24.686,20		40.000		56.316,40	
3110.71	Anschaffung Büromobiliar & -geräte	606,65				198,45	
3111.72	Anschaffung von Zählern	8.351,00		10.000		6.833,65	
3120.71	Stromkosten/Energie	50.788,90		40.000		37.413,35	
3130.71	Dienstleistungen Dritter Tf Porti	18.778,65		18.000		6.169,20	
3132.71	Honorare externe Berater, Gutachter, Fachexperten etc.	3.168,65		10.000		22.200,65	
3134.71	Sachversicherungsprämien	5.139,00		5.000		4.873,00	
3137.00	Steuern und Abgaben	6.932,55					
3137.01	MWST Vorsteuerkürzungen	5.333,70		5.500		9.438,85	
3137.02	Konzessionsgebühren	50.169,75		47.000		48.514,85	
3143.71	Unterhalt Leitungsnetz	100.095,80		135.000		131.575,15	

Erfolgsrechnung

1.1.2018 - 31.12.2018

Erfolgsrechnung		Rechnung 2018		Budget 2018		Rechnung 2017	
		Aufwand	Ertrag	Aufwand	Ertrag	Aufwand	Ertrag
3144.71	Unterhalt Pumpe Reservoire Steuerung	28.505,35		23.000		16.295,30	
3151.71	Unterhalt App.,Geräte,Werkzeug,Maschinen	112,00		3.000		890,20	
3169.71	Wasserbezug Axpo AG	26.655,95		29.300		29.909,10	
3181.00	Tatsächliche Forderungsverluste					1.290,50	
3199.00	Übriger Betriebsaufwand					456,00	
3300.31	Planmässige Abschreibungen Tiefbauten	73.981,00		74.000		73.981,00	
3409.01	Verzinsung Nettoschuld	1.493,40		2.000		2.111,95	
3612.03	Verwaltungsentschädigung an EG	17.000,00		17.000		17.000,00	
3612.04	Anteil Löhne Bauamt Spez.Finanz.	131.390,70		127.700		120.580,45	
3810.00	Ausserordentlicher Sachaufwand	1.027,00					
4240.14	Bauwasserzinsen		17.943,75		7.000		4.649,50
4240.71	Wasserverkauf in der Gemeinde		368.635,00		330.000		346.060,55
4240.72	Wasserverkauf an andere Gemeinden		114.339,60		70.000		74.439,60
4240.73	Wasserbezug Axpo AG		26.655,95		30.000		29.909,10
4260.00	Rückerstattungen Dritter		59.471,30		70.000		117.389,40
4260.71	Rückerstattung Grundkosten		21.621,45		22.100		20.419,30
4612.05	Hydrantenentschädigung von EG (285 Hydr.)		60.000,00		60.000		60.000,00
4631.01	Beitrag AGV aus Löschfonds (Fr.100/Hydr.)		31.100,00		30.000		38.200,00
4635.11	Gratisstrom Axpo/AEW		10.250,75		12.000		10.044,85
4660.71	Planm. Aufl. pass. IR-Beitr. priv. Haushalten		50.678,00		49.000		47.437,00
9010.00	Abschluss Spezialf. im EK, Ertragsüberschuss	206.236,55		92.500		162.094,40	
7201	Abwasserbeseitigung [Gemeindebetrieb EG]	969.738,50	969.738,50	939.000	939.000	809.066,90	809.066,90
3101.71	Betriebs-+ Verbrauchsmaterial Betrieb			1.000			
3120.71	Stromkosten/Energie	1.027,55				197,65	
3130.71	Dienstleistungen Dritter Tf Porti	14.110,30		22.000		21.314,45	
3132.71	Honorare externe Berater, Gutachter, Fachexperten etc.	32.182,70		28.000		4.749,75	
3134.71	Sachversicherungsprämien			300			
3137.00	Steuern und Abgaben	2.991,60					
3137.01	MWST Vorsteuerkürzungen	1.492,10		2.000		1.399,90	
3143.71	Unterhalt Leitungsnetz	117.901,55		125.000		116.848,90	
3181.00	Tatsächliche Forderungsverluste					1.876,95	
3300.31	Planmässige Abschreibungen Tiefbauten	120.516,00		120.500		118.042,00	
3409.01	Verzinsung Nettoschuld	15.030,65		3.000			
3612.03	Verwaltungsentschädigung an EG	13.000,00		13.000		13.000,00	
3612.04	Anteil Löhne Bauamt Spez.Finanz.	14.667,65		12.000		5.937,90	
3612.77	Betriebsbeitrag an Reg. Kläranlage	296.393,30		336.600		298.618,00	

Erfolgsrechnung

Rechnung /28.2.2019

1.1.2018 - 31.12.2018

Einwohnergemeinde

Erfolgsrechnung		Rechnung 2018		Budget 2018		Rechnung 2017	
		Aufwand	Ertrag	Aufwand	Ertrag	Aufwand	Ertrag
3810.00	Ausserordentlicher Sachaufwand	1.979,00					
4240.19	Entwässerung Strassen und Plätze		44.011,15		47.400		43.888,90
4240.74	Kanalisations-Benützungsgebühren		850.315,35		820.000		696.103,90
4409.01	Verzinsung Nettovermögen						473,10
4660.71	Planm. Aufl. pass. IR-Beitr. priv. Haushalten		75.412,00		71.600		68.601,00
9010.00	Abschluss Spezialf. im EK, Ertragsüberschuss	338.446,10		275.600		227.081,40	
7301	Abfallwirtschaft [Gemeindebetrieb EG]	425.818,55	425.818,55	473.800	473.800	434.072,20	434.072,20
3010.00	Löhne Verwaltungs-/Betriebspersonal					2.080,00	
3010.14	Entsch. Aufsicht Entsorgungsstelle	4.000,00		4.100			
3050.00	AG-Beiträge AHV, IV, EO, ALV, VK	133,60				73,50	
3053.00	AG-Beiträge an Unfallversicherungen	53,75				23,25	
3100.71	Büromaterial	500,00		500		500,00	
3101.71	Betriebs-+ Verbrauchsmaterial Betrieb	521,80		500		670,35	
3102.71	Drucksachen, Publikationen	8.053,20		7.500		6.999,00	
3111.71	Anschaffung Geräte Maschinen					2.261,00	
3130.70	Hauskehricht/Sperrgut,Transport	58.500,85		60.000		55.871,05	
3130.72	Hauskehricht/Sperrgut,Verbrennung	64.713,95		65.000		64.865,75	
3130.73	Grüngut, Transport	52.949,30		55.000		55.365,65	
3130.74	Grüngut, Depo., Verwert.+Häckseldienst	71.717,85		70.000		73.787,40	
3130.76	Papier/Karton, Verwertung	5.049,55		7.000		6.865,00	
3130.77	Glas Recycling / Bruchglas	19.634,90		30.000		23.891,40	
3130.78	Metalle	96,15		4.000		2.012,05	
3130.79	Übrige Abfallarten, Oel, El. Geräte, usw.	662,35		7.000		2.940,05	
3130.81	AWZ Kl.-Dött.,Aufsicht Entsorg.-Stelle	5.849,60		7.000		6.944,40	
3137.00	Steuern und Abgaben	1.107,00					
3137.01	MWST Vorsteuerkürzungen	1.282,55		200		1.317,95	
3151.71	Unterhalt App.,Geräte,Werkzeug,Maschinen	2.355,80		5.000		914,30	
3160.05	Mietzins Sammelstelle Langgrabe an OB	3.000,00		3.000		3.000,00	
3161.71	Mieten, Benützungskosten Anlagen			4.000			
3181.00	Tatsächliche Forderungsverluste					82,60	
3612.03	Verwaltungsentschädigung an EG	15.000,00		15.000		15.000,00	
3612.04	Anteil Löhne Bauamt Spez.Finanz.	13.678,80		25.000		15.278,15	
3635.71	Sonderabfälle gem. Vertrag KESA	2.145,00		2.000		2.082,30	
3636.71	Papier-u.Altstoff-Sammlungen, Beiträge	7.197,00		8.000		7.486,70	
4240.75	Kehrichtabfuhr Pauschalen		110.869,55		100.000		103.190,45
4240.76	Gebührenmarkenverkauf		285.135,85		340.000		295.369,05

Erfolgsrechnung

Rechnung /28.2.2019

1.1.2018 - 31.12.2018

Einwohnergemeinde

Erfolgsrechnung		Rechnung 2018		Budget 2018		Rechnung 2017	
		Aufwand	Ertrag	Aufwand	Ertrag	Aufwand	Ertrag
4240.77	Erlöse Altpapier usw.		9.256,30		12.000		13.766,85
4260.00	Rückerstattungen Dritter		15.402,05		17.000		17.428,65
4409.01	Verzinsung Nettovermögen		5.154,80		4.800		4.317,20
9010.00	Abschluss Spezialf. im EK, Ertragsüberschuss	87.615,55		94.000		83.760,35	
7410	Gewässerverbauungen	78.406,90	6.208,50	28.300	5.000	10.179,65	4.667,50
3140.00	Unterhalt an Grundstücken	538,60		5.000		779,65	
3161.01	Mietzins Lagerung Dammschutzsystem					1.680,00	
3300.20	Planmässige Abschreibung Wasserbau			3.300		3.291,00	
3301.20	Ausserplanmässige Abschreibungen Wasserb	65.818,05					
3631.00	Beiträge an Kanton	6.735,30		10.000		740,00	
3910.00	Anteil Löhne Bauamt (4910.00)	5.314,95		10.000		3.689,00	
4260.00	Rückerstattungen Dritter		6.208,50		5.000		4.667,50
7710	Friedhof und Bestattung	113.964,25	14.304,00	112.700	9.000	80.334,35	16.780,00
3049.00	Zulagen Kleiderentsch. usw.	660,00		1.000		660,00	
3101.00	Betriebs- und Verbrauchsmaterial	6.905,35		10.000		4.971,70	
3120.00	Energie, Ver-und Entsorgung Liegensch.VV	1.581,15		1.200		1.041,60	
3130.23	Leichentransporte	7.772,20		8.500		6.180,45	
3130.24	Kremationskosten	22.198,95		20.000		12.195,30	
3134.00	Sachversicherungsprämien	50,75		200		148,35	
3140.03	Unterhalt Friedhofanlage	19.964,90		15.000		12.408,55	
3300.30	Planmässige Abschreibungen Tiefbauten al	1.805,00		1.800		1.805,00	
3910.00	Anteil Löhne Bauamt (4910.00)	53.025,95		55.000		40.923,40	
4240.06	Grabplatzgebühren		6.764,00		5.000		7.400,00
4260.00	Rückerstattungen Dritter		6.140,00		2.000		8.010,00
4637.01	Grabunterhaltsgebühren		1.400,00		2.000		1.370,00
7790	Umweltschutz, übriges	41.625,45	1.487,50	48.500	2.400	54.534,30	14.700,05
3101.03	Verbrauchsmat. Robidog	1.356,30		500		950,40	
3111.03	Anschaffung von Mobilien, Robidog			3.000			
3132.00	Honorare externe Berater, Gutachter					7.092,60	
3140.00	Unterhalt an Grundstücken					7.504,15	
3199.03	Umweltschutzverbände Mitgl.-Beiträge	300,00		300		300,00	
3320.90	Planmässige Abschreibungen übrige	28.843,00		28.800		28.843,00	
3612.29	Beitr.an Reg.Kadaversammelstelle Lengnau	4.985,90		6.000		4.712,95	
3631.15	Beiträge an Kanton für Tierkadaverentsorgung	1.867,35		2.500		2.593,20	

Erfolgsrechnung

1.1.2018 - 31.12.2018

Erfolgsrechnung		Rechnung 2018		Budget 2018		Rechnung 2017	
		Aufwand	Ertrag	Aufwand	Ertrag	Aufwand	Ertrag
3636.31	Beitrag an Naturschutzverein Aare-Rhein	400,00		400		350,00	
3910.00	Anteil Löhne Bauamt (4910.00)	3.872,90		7.000		2.188,00	
4260.00	Rückerstattungen Dritter		1.094,90		1.500		1.076,80
4631.00	Beitrag Kanton		392,60		900		13.623,25
7900	Raumordnung	112.792,45		178.400		137.363,90	22.077,45
3130.22	Generelle Planungen	31.479,20		95.000		44.788,90	
3130.25	Notariatskosten			2.000			
3199.00	Übriger Betriebsaufwand	100,00		500		100,00	
3320.90	Planmässige Abschreibungen übrige	48.133,25		48.200		48.136,00	
3632.08	Beitrag an ZurzibietRegio Gemeindeverband	33.080,00		32.700		44.339,00	
4260.00	Rückerstattungen Dritter						22.077,45
8	VOLKSWIRTSCHAFT	1.873.162,32	2.435.480,30	1.668.800	2.144.500	1.660.280,65	2.214.571,10
	Nettoergebnis	562.317,98		475.700		554.290,45	
8120	Strukturverbesserungen	43.909,75		47.450		28.028,00	
3000.00	Sitzungs-/Taggelder, Kommissionen	2.010,00		2.000		1.800,00	
3010.18	Entschädigung KEL-Verantwortlicher	535,00		500		748,60	
3050.00	AG-Beiträge AHV, IV, EO, ALV, VK	54,70					
3053.00	AG-Beiträge an Unfallversicherungen	25,95					
3130.26	Umsetzung Landschaftsentwicklungskonz.LEK	19.209,85		15.000		4.430,40	
3199.04	Beitrag an Weinbaumuseum Tegerfelden	50,00		50		50,00	
3300.10	Planmässige Abschreibung Strassen / Verk	10.982,00		11.000		10.982,00	
3635.04	Beitrag an Viehversicherungskasse	3.000,00		3.000		3.000,00	
3637.06	Beiträge an Bienenzüchter	1.980,00		2.500		2.070,00	
3637.08	Beitrag an Grundeigentümer für Bäume LEK	4.785,00		5.400		4.785,00	
3910.00	Anteil Löhne Bauamt (4910.00)	1.277,25		8.000		162,00	
8300	Jagd und Fischerei		300,00		300		300,00
4470.01	Pachtzins Fischbrutanstalt		300,00		300		300,00
8400	Tourismus	37.880,52	29.932,55	70.050	29.500	35.146,00	29.095,00
3102.00	Drucksachen, Publikationen	1.917,05		2.000			
3111.04	Anschaffung Fahnen, Bänke, Blumen, usw.	1.629,15		6.000			
3130.27	Generalabo SBB Tageskarten	28.286,45		26.800		26.930,50	
3130.28	Mobility Auto	2.449,37		3.000		1.036,80	

Erfolgsrechnung

Rechnung /28.2.2019

1.1.2018 - 31.12.2018

Einwohnergemeinde

Erfolgsrechnung		Rechnung 2018		Budget 2018		Rechnung 2017	
		Aufwand	Ertrag	Aufwand	Ertrag	Aufwand	Ertrag
3130.29	Standortmarketing allgemein	994,55		5.000		832,30	
3141.01	Aufwand Dorfbeflaggung			1.000		1.000,00	
3170.08	Neuzuzüger alle 2 Jahre	963,10		1.000			
3636.33	Aarg. Tourismus	200,00		200		200,00	
3636.34	Aarg. Verkehrsvereinigung und Wanderwege	40,00		50		40,00	
3910.00	Anteil Löhne Bauamt (4910.00)	1.400,85		25.000		5.106,40	
4260.10	Erlös aus Tageskartenverkauf SBB Flexi Card		25.757,30		28.000		27.595,00
4612.07	Rückerstatt.Kleindöttingen Blumen Aarebrücke		4.175,25		1.500		1.500,00
8710	Elektrizität	118.577,45	732.453,15	16.000	579.400	3.220,00	591.289,45
3000.00	Sitzungs-/Taggelder, Kommissionen	1.880,00		1.000		1.120,00	
3050.00	AG-Beiträge AHV, IV, EO, ALV, VK	78,95					
3053.00	AG-Beiträge an Unfallversicherungen	23,60					
3130.30	Projektförderungen Energiestadt	5.033,05		15.000		2.100,00	
3137.00	Steuern und Abgaben	104.466,85					
3810.00	Ausserordentlicher Sachaufwand	7.095,00					
4120.01	Konzessionsgebühr AEW		92.746,50		85.000		96.810,45
4260.00	Rückerstattungen Dritter		133.774,55				
4290.01	Entschädigung Zwiilag		205.932,10		191.200		191.209,00
4290.03	Entschädigung Axpo AG für Notfallschutz				3.200		3.270,00
4632.00	Beiträge von Gemeinden/Gemeindeverbände		300.000,00		300.000		300.000,00
8731	Fernwärmebetrieb [Gemeindebetrieb EG]	1.672.794,60	1.672.794,60	1.535.300	1.535.300	1.593.886,65	1.593.886,65
3101.71	Betriebs-+ Verbrauchsmaterial Betrieb	992,60		1.000		2.176,00	
3101.72	Material Leitungsnetz					213,30	
3101.73	Fernwärme Ankauf	1.036.782,50		900.000		867.772,95	
3111.71	Anschaffung Geräte Maschinen	4.965,50		5.000			
3111.72	Anschaffung von Zählern	32.846,55		40.000		56.647,00	
3130.71	Dienstleistungen Dritter Tf Porti	7.075,00		10.000			
3132.71	Honorare externe Berater, Gutachter, Fachexperten etc.	286,80		5.000		5.957,10	
3134.71	Sachversicherungsprämien	269,60		300		269,60	
3137.00	Steuern und Abgaben	-177,40					
3137.01	MWST Vorsteuerkürzungen	9.029,60		10.000		9.193,05	
3143.71	Unterhalt Leitungsnetz	61.594,40		70.000		102.930,40	
3143.72	Fernwärme Netzerweiterungen	106.762,30		50.000		111.820,20	
3151.71	Unterhalt App.,Geräte,Werkzeug,Maschinen	1.308,10		1.000		2.081,75	
3181.00	Tatsächliche Forderungsverluste					2.075,15	

Erfolgsrechnung

1.1.2018 - 31.12.2018

Erfolgsrechnung		Rechnung 2018		Budget 2018		Rechnung 2017	
		Aufwand	Ertrag	Aufwand	Ertrag	Aufwand	Ertrag
3300.31	Planmässige Abschreibungen Tiefbauten	31.591,00		31.600		31.591,00	
3612.03	Verwaltungsentschädigung an EG	30.000,00		30.000		30.000,00	
3612.04	Anteil Löhne Bauamt Spez.Finanz.	49.359,05		51.500		56.157,60	
3632.00	Beiträge Gemeinden u. Gemeindeverbände	300.000,00		300.000		300.000,00	
3810.00	Ausserordentlicher Sachaufwand	109,00					
4240.78	Fernwärme Energieverkauf		1.536.137,95		1.500.000		1.553.680,55
4260.00	Rückerstattungen Dritter		447,65				6.575,00
4409.01	Verzinsung Nettovermögen		22.217,15		22.900		22.244,10
4660.71	Planm. Aufl. pass. IR-Beitr. priv. Haushalten		13.725,00		12.400		11.387,00
9010.00	Abschluss Spezialf. im EK, Ertragsüberschuss			29.900		15.001,55	
9011.00	Abschluss Spezialfinanz.im EK, Aufwandüberschuss		100.266,85				
9	FINANZEN UND STEUERN	1.693.456,53	12.308.914,15	1.159.200	12.109.400	2.118.802,74	12.188.659,71
	Nettoergebnis	10.615.457,62		10.950.200		10.069.856,97	
9100	Allgemeine Gemeindesteuern	-134.247,08	10.077.743,55	-10.000	10.073.400	114.181,25	9.315.372,30
3180.09	Wertberichtigungen auf Forderungen (Senkung)	-163.101,00		-50.000		83.560,00	
3181.00	Tatsächliche Forderungsverluste	60.124,97		60.000		52.501,20	
3181.09	Eingang abgeschriebener Forderungen	-31.271,05		-20.000		-21.879,95	
4000.00	Einkommenssteuern natPers. Rechnungsjahr		6.716.086,65		6.580.500		6.521.572,56
4000.10	Einkommenssteuern natPers. frühere Jahre		568.004,44		520.000		482.467,57
4000.30	Pauschale Steueranrechnung natürliche Pe		-3.202,85		-2.000		-2.552,45
4001.00	Vermögenssteuern natPers.Rechnungsjahr		763.684,65		734.900		756.968,24
4001.10	Vermögenssteuern natPers. früherer Jahre		62.233,11		60.000		52.596,83
4002.00	Quellensteuern natürliche Personen		640.101,25		680.000		695.875,90
4010.00	Gewinn- und Kapitalsteuern juristische Personen		1.330.836,30		1.500.000		808.443,65
9101	Sondersteuern	10.022,15	243.989,35		125.000	606,90	301.875,15
3181.00	Tatsächliche Forderungsverluste	10.022,15				606,90	
4000.20	Nachsteuern und Bussen natürliche Person		17.021,00		15.000		31.672,35
4022.00	Grundstückgewinnsteuern		178.040,00		70.000		225.606,00
4024.00	Erbschafts- und Schenkungssteuern		26.358,35		20.000		24.741,80
4033.00	Hundetaxen		22.570,00		20.000		19.855,00
9300	Finanz- und Lastenausgleich		158.800,00		162.000	1.107.862,00	
3622.70	Ausgleich Spitalfinanzierung					1.107.862,00	

Erfolgsrechnung

Rechnung /28.2.2019

1.1.2018 - 31.12.2018

Einwohnergemeinde

Erfolgsrechnung		Rechnung 2018		Budget 2018		Rechnung 2017	
		Aufwand	Ertrag	Aufwand	Ertrag	Aufwand	Ertrag
4621.50	Interkantonaler Finanzausgleich von Kanton an die Gemeinden		95.000,00		99.000		
4621.60	Ausgleichszahlungen vom Kanton		63.800,00		63.000		
9610	Zinsen	102.630,78	86.590,20	91.700	67.800	67.851,19	62.571,25
3130.05	Bankspesen	2.803,23		3.000		3.018,34	
3400.00	Verzinsung lauf. Verbindlichkeiten KK-Zinsen Banken	2.391,35		10.000		2.761,45	
3400.01	Kontokorrentzinsen mit Ortsbürgergemeinde	8.689,25		9.000		8.677,00	
3401.00	Verzinsung Finanzverbindlichkeiten	61.375,00		42.000		26.360,00	
3409.01	Verzinsung Nettoschuld	27.371,95		27.700		27.034,40	
4401.00	Zinsen Forderungen KK Banken usw.		26.118,50		20.000		16.126,80
4409.01	Verzinsung Nettovermögen		25.871,70		13.800		11.844,45
4451.00	Erträge aus Beteiligungen VV Dividenden		34.600,00		34.000		34.600,00
9630	Liegenschaften des Finanzvermögens	31.856,15	33.615,65	46.500	29.700	85.044,05	33.708,60
3430.40	Baulicher Unterhalt Gebäude FV	2.712,35		11.000		45.507,20	
3439.10	Ver- und Entsorgung	21.736,05		20.000		17.479,35	
3439.30	Sachversicherungsprämien	2.669,55		2.500		2.348,10	
3910.00	Anteil Löhne Bauamt (4910.00)	4.738,20		13.000		19.709,40	
4430.00	Pacht- und Mietzinse Liegenschaften FV (Funktion: 9630)		18.831,05		14.600		18.227,15
4430.01	Baurechtszins Parz. 1375 Badstr. Schori		2.234,60		2.200		2.231,45
4430.02	Mietzins Gewerbestr. 1, Spielgruppe		3.850,00		4.200		4.550,00
4430.04	Mietzins Schlachthaus		7.200,00		7.200		7.200,00
4439.10	Rückerstattungen		1.500,00		1.500		1.500,00
9710	Rückverteilungen aus CO2-Abgabe		4.397,95		2.200		2.428,10
4699.10	Rückverteilung CO2-Abgabe		4.397,95		2.200		2.428,10
9901	Bauamt	883.439,45	883.439,45	829.000	829.000	743.257,35	743.257,35
3010.09	Erstattung Lohn Verwaltungs-/Betriebspersonal	-871,80				-2.823,80	
3010.10	Löhne Bauamt	580.993,55		571.800		520.066,45	
3049.00	Zulagen Kleiderentsch. usw.	7.195,75		5.000		2.197,05	
3050.00	AG-Beiträge AHV, IV, EO, ALV, VK	44.346,00		43.000		40.260,35	
3052.00	AG-Beiträge an Pensionskassen	57.808,95		56.400		51.548,90	
3053.00	AG-Beiträge an Unfallversicherungen	22.163,10		20.000		18.749,55	
3055.00	Krankentaggeldversicherung	1.529,10		1.300		1.367,95	
3090.00	Aus- und Weiterbildung Personal	6.746,90		14.000		5.206,45	

Erfolgsrechnung

1.1.2018 - 31.12.2018

Erfolgsrechnung		Rechnung 2018		Budget 2018		Rechnung 2017	
		Aufwand	Ertrag	Aufwand	Ertrag	Aufwand	Ertrag
3091.00	Personalwerbung			3.000		2.051,55	
3099.00	Übriger Personalaufwand	4.560,85		1.000		988,55	
3100.00	Büromaterial	1.910,35		500		1.259,10	
3101.00	Betriebs- und Verbrauchsmaterial	33.106,65		30.000		34.565,95	
3110.00	Anschaffung Büromobiliar/-geräte					1.093,50	
3111.00	Anschaffung Apparate/Maschinen/Geräte	36.094,10		15.000		10.416,35	
3120.00	Energie, Ver-und Entsorgung Liegensch.VV	5.254,10		5.000		4.285,25	
3130.00	Dienstleistungen Dritter Porti Telefon	18.316,90		5.000		2.495,75	
3134.00	Sachversicherungsprämien	10.534,70		10.000		10.643,75	
3137.03	Verkehrssteuern Fahrzeuge	3.317,00		3.000		3.181,00	
3144.00	Unterhalt Hochbauten	4.592,15		5.000		6.107,10	
3151.00	Unterhalt Apparate,Maschinen,Geräte,Fahrz.	38.197,75		30.000		18.256,35	
3161.00	Mieten, Benützungskosten	6.372,35		9.000		10.318,25	
3170.00	Reisekosten und Spesen	1.271,00		1.000		1.022,00	
4260.00	Rückerstattungen Dritter		28.409,35		45.000		7.360,00
4612.04	Anteil Löhne Bauamt Spez.Fin.		209.096,20		216.200		197.954,10
4612.31	Arbeiten Bauamt für Ortsbürger+Feuerwehr		2.000,00		2.000		2.000,00
4910.00	Anteil Löhne Bauamt (3910.00)		643.933,90		565.800		535.943,25
9990	Abschluss	799.755,08	820.338,00	202.000	820.300		1.729.446,96
4895.00	Entnahmen aus Aufwertungsreserve		820.338,00		820.300		820.338,00
9000.00	Ertragsüberschuss Erfolgsrechnung	799.755,08		202.000			
9001.00	Aufwandüberschuss Erfolgsrechnung						909.108,96

Erfolgsrechnung

1.1.2018 - 31.12.2018

Erfolgsrechnung Artengliederung		Rechnung 2018		Budget 2018	Rechnung 2017		
		Aufwand	Aufwand	Ertrag	Aufwand	Ertrag	
	ERFOLGSRECHNUNG	22.794.021,74	22.794.021,74	22.016.500	22.016.500	22.362.508,25	22.362.508,25
3	Aufwand	21.231.529,08		21.322.500		21.859.630,05	
30	Personalaufwand	3.835.648,30		3.905.000		3.641.472,60	
300	Behörden und Kommissionen	247.721,25		247.000		246.515,50	
3000	Löhne, Tag- und Sitzungsgelder	247.721,25		247.000		246.515,50	
3000.00	Sitzungs-/Taggelder, Kommissionen	26.456,25		34.000		27.572,50	
3000.01	Entschädigungen Gemeinderat	150.275,00		143.000		148.463,00	
3000.06	Schulpflege	70.990,00		70.000		70.480,00	
301	Löhne des Verwaltungs-+ Betriebspersonal	2.207.305,80		2.174.300		2.006.846,35	
3010	Löhne des Verwaltungs-+ Betriebspersonal	2.207.305,80		2.174.300		2.006.846,35	
3010.00	Löhne Verwaltungs-/Betriebspersonal	950.788,00		905.600		930.913,30	
3010.01	Löhne Reinigungspersonal	92.181,15		100.000		110.881,10	
3010.04	Löhne Einwohnerkontrolle	80.005,00		78.400		80.093,00	
3010.05	Entschädigung Sicherheitsbeauftragter	1.070,00		700		860,00	
3010.06	Löhne Musikschulleitung	4.400,40		4.400		4.400,40	
3010.07	Löhne Abwarte	179.978,25		200.200		113.037,00	
3010.08	Löhne Schulsekretariat	67.248,10		60.000		59.299,00	
3010.09	Erstattung Lohn Verwaltungs-/Betriebspersonal	-6.925,10		-1.500		-6.039,60	
3010.10	Löhne Bauamt	580.993,55		571.800		520.066,45	
3010.11	Schulsozialdienst Stao Klingnau an OSUA			7.700			
3010.12	Löhne Verwaltungspersonal, Sekretariat	20.920,00		26.000		22.611,80	
3010.13	Lohn Stellvertretung Badmeister	23.220,00		23.000		22.336,00	
3010.14	Entsch. Aufsicht Entsorgungsstelle	4.000,00		4.100			
3010.15	Lohn Badkasse und Reinigung	21.736,00		20.000		20.300,00	
3010.16	MitarbeiterInnen Zahnkontr.+Gesundheit	4.342,80		2.500		533,75	
3010.17	Löhne Sozialamt	175.112,65		167.900		126.805,55	
3010.18	Entschädigung KEL-Verantwortlicher	535,00		500		748,60	
3010.19	Löhne Beschäftigungsprogramm	7.700,00		3.000			
302	Löhne der Lehrkräfte	778.101,90		828.700		818.294,75	

Erfolgsrechnung

1.1.2018 - 31.12.2018

Erfolgsrechnung Artengliederung		Rechnung 2018		Budget 2018	Rechnung 2017	
		Aufwand	Aufwand	Ertrag	Aufwand	Ertrag
3020	Löhne der Lehrkräfte	778.101,90	828.700		818.294,75	
3020.01	Löhne Schwimmlehrerin	10.372,50	9.700		10.632,50	
3020.02	Löhne Ämter Assistenzstd. Informatik Supp.	16.286,20	17.000		12.468,60	
3020.03	Löhne Aufgabenhilfen	15.450,00	14.000		14.214,85	
3020.04	Löhne MusikschullehrerInnen	95.428,70	95.500		102.984,60	
3020.05	Löhne Betreuung, Klassenhilfen	497.795,50	520.000		531.572,55	
3020.06	Lohn Schulleitung	6.000,00	6.000		6.000,00	
3020.07	Lohn Therapien	15.750,00	20.000		19.860,00	
3020.08	Löhne Musik + Religionsunterricht	14.316,25	18.000		14.316,25	
3020.09	Erstattung von Lohn der Lehrkräfte	-18.609,35			-23.404,05	
3020.10	Mittagstisch Betreuung	12.574,75	7.500		20.560,10	
3020.11	Löhne Praktikantinnen	42.375,00	50.000		37.910,00	
3020.12	Entschädigung an Leiterteam Schule	2.532,00	3.200		3.400,00	
3020.13	Lohn SchulsozialarbeiterIn	67.830,35	67.800		67.779,35	
304	Zulagen	8.881,75	7.500		3.738,65	
3049	Übrige Zulagen	8.881,75	7.500		3.738,65	
3049.00	Zulagen Kleiderentsch. usw.	8.881,75	7.500		3.738,65	
305	Arbeitgeberbeiträge	536.530,50	528.600		496.981,00	
3050	AG-Beiträge AHV, IV, EO, ALV VV-Kosten	239.216,50	238.600		227.933,10	
3050.00	AG-Beiträge AHV, IV, EO, ALV, VK	239.216,50	238.600		227.933,10	
3052	AG-Beiträge an andere Pensionskassen	230.648,70	228.000		207.953,85	
3052.00	AG-Beiträge an Pensionskassen	228.408,75	226.300		207.953,85	
3052.01	PK Beiträge Assistenzstd. Informatiksupport	2.239,95	1.700			
3053	AG-Beiträge an Unfallversicherungen	59.660,75	55.650		54.457,25	
3053.00	AG-Beiträge an Unfallversicherungen	59.660,75	55.650		54.457,25	
3055	AG-Beiträge an KK-Taggeldversicherungen	7.004,55	6.350		6.636,80	
3055.00	Krankentaggeldversicherung	7.004,55	6.350		6.636,80	
309	Übriger Personalaufwand	57.107,10	118.900		69.096,35	

Erfolgsrechnung

1.1.2018 - 31.12.2018

Erfolgsrechnung Artengliederung		Rechnung 2018		Budget 2018	Rechnung 2017	
		Aufwand	Aufwand	Ertrag	Aufwand	Ertrag
3090	Aus- + Weiterbildung des Personals	22.253,25	77.200		39.897,05	
3090.00	Aus- und Weiterbildung Personal	22.253,25	77.200		39.897,05	
3091	Personalwerbung	4.569,55	15.400		6.905,50	
3091.00	Personalwerbung	4.569,55	15.400		6.905,50	
3099	Übriger Personalaufwand	30.284,30	26.300		22.293,80	
3099.00	Übriger Personalaufwand	30.284,30	26.200		22.139,75	
3099.71	Übriger Personalaufwand		100		154,05	
31	Sach- + Übriger Betriebsaufwand	4.855.625,10	5.055.350		4.741.380,32	
310	Material- + Warenaufwand	1.463.692,69	1.378.150		1.331.473,91	
3100	Büromaterial	30.180,10	34.300		25.461,25	
3100.00	Büromaterial	29.680,10	33.800		24.961,25	
3100.71	Büromaterial	500,00	500		500,00	
3101	Betriebs-, Verbrauchsmaterial	1.180.699,03	1.072.250		1.041.228,60	
3101.00	Betriebs- und Verbrauchsmaterial	96.856,98	112.050		95.343,05	
3101.01	Chemische Stoffe für Wasser	17.277,55	14.000		15.199,35	
3101.03	Verbrauchsmat. Robidog	1.356,30	500		950,40	
3101.04	Geschenke an Betagte	1.982,10	2.200		2.334,00	
3101.71	Betriebs-+ Verbrauchsmaterial Betrieb	1.757,40	3.500		3.099,15	
3101.72	Material Leitungsnetz	24.686,20	40.000		56.529,70	
3101.73	Fernwärme Ankauf	1.036.782,50	900.000		867.772,95	
3102	Drucksachen, Publikationen	44.503,85	41.500		43.765,10	
3102.00	Drucksachen, Publikationen	36.450,65	34.000		36.766,10	
3102.71	Drucksachen, Publikationen	8.053,20	7.500		6.999,00	
3103	Fachliteratur, Zeitschriften	7.554,85	10.200		7.907,35	
3103.00	Fachliteratur, Zeitschriften	2.830,75	3.800		2.942,75	
3103.01	Ankauf von Bücher	4.724,10	6.400		4.964,60	
3104	Lehrmittel	72.215,65	87.000		75.800,30	

Erfolgsrechnung

1.1.2018 - 31.12.2018

Erfolgsrechnung Artengliederung		Rechnung 2018		Budget 2018	Rechnung 2017	
		Aufwand	Aufwand	Ertrag	Aufwand	Ertrag
3104.00	Lehrmittel allgemein	58.912,53	71.500		62.635,63	
3104.08	Lehrmittel Textiles Werken	13.303,12	15.500		13.164,67	
3105	Lebensmittel	101.929,05	97.700		103.337,60	
3105.00	Lebensmittel		700			
3105.02	Verpflegung Schüler	91.094,15	92.500		89.731,20	
3105.03	Mittagstisch Lebensmittel	10.834,90	4.500		13.606,40	
3106	Medizinisches Material	2.749,55	3.200		1.999,35	
3106.00	Medizinisches Material	2.749,55	3.200		1.999,35	
3109	Übriger Material- + Warenaufwand	23.860,61	32.000		31.974,36	
3109.00	Übriger Material- und Warenaufwand/Sammlungen	23.860,61	32.000		31.974,36	
311	Nicht aktivierbare Anlagen	206.931,89	234.600		189.907,92	
3110	Büromöbel und -geräte, Schulmobiliar	34.683,80	35.200		42.359,03	
3110.00	Anschaffung Büromobiliar/-geräte	34.077,15	35.200		42.160,58	
3110.71	Anschaffung Büromobiliar & -geräte	606,65			198,45	
3111	Apparate, Maschinen, Geräte, Fz,Werkzeug	118.757,50	137.200		111.136,10	
3111.00	Anschaffung Apparate/Maschinen/Geräte	68.527,95	70.700		38.115,75	
3111.02	Anschaffungen Schulsport	2.437,35	2.500		7.278,70	
3111.03	Anfschaffung von Mobilien, Robidog		3.000			
3111.04	Anschaffung Fahnen, Bänke, Blumen, usw.	1.629,15	6.000			
3111.71	Anschaffung Geräte Maschinen	4.965,50	5.000		2.261,00	
3111.72	Anschaffung von Zählern	41.197,55	50.000		63.480,65	
3113	Hardware	43.491,85	55.700		29.286,55	
3113.00	Anschaffung von Hardware	43.491,85	55.000		29.286,55	
3113.01	EDV Büro Schulleitung		700			
3118	Anschaffung von immateriellen Anlagen	5.607,64	4.500		5.150,84	
3118.00	Anschaff.immateriellen Anlagen,EDV Softw.	5.607,64	4.500		5.150,84	
3119	Anschaffung von übrigen n.akt. Anlagen	4.391,10	2.000		1.975,40	
3119.03	Anschaffung Signalisationen Hausnummern	4.391,10	2.000		1.975,40	

Erfolgsrechnung

1.1.2018 - 31.12.2018

Erfolgsrechnung Artengliederung		Rechnung 2018		Budget 2018	Rechnung 2017	
		Aufwand	Aufwand	Ertrag	Aufwand	Ertrag
312	Ver- und Entsorgung	319.875,45	314.600		305.397,55	
3120	Ver- und Entsorgung	319.875,45	314.600		305.397,55	
3120.00	Energie, Ver-und Entsorgung Liegensch.VV	158.880,60	163.500		164.814,15	
3120.02	Schwimmbad, Wasser, Energie	24.836,55	26.000		23.632,25	
3120.03	Fernwärmeheizung Schwimmbad	32.658,30	40.000		35.053,85	
3120.06	Energie Strassenbeleuchtung	55.734,90	50.000		48.754,65	
3120.13	Wasser Sportplatz Aarebrücke	948,65	100		531,65	
3120.19	Beitrag Refuna AG an Fernwärmeheizung	-5.000,00	-5.000		-5.000,00	
3120.71	Stromkosten/Energie	51.816,45	40.000		37.611,00	
313	Dienstleistungen und Honorare	1.706.710,42	1.767.400		1.499.383,69	
3130	Dienstleistungen Dritter	1.375.748,07	1.550.600		1.294.500,94	
3130.00	Dienstleistungen Dritter Porti Telefon	86.560,85	83.200		82.529,10	
3130.05	Bankspesen	2.997,15	3.000		3.110,64	
3130.06	Externe Rechnungsprüfung	3.475,05	7.000		3.412,15	
3130.07	Allg. Spenden	900,00	1.500		1.400,00	
3130.08	Betriebskosten	26.802,90	25.000		25.700,55	
3130.09	Muki Deutsch	43.080,00	40.300		50.182,50	
3130.10	Dolmetscher Dienste	4.124,00	5.000		3.121,00	
3130.11	Dienstleistungen Grundbuchvermess.Honorare	8.997,85	10.000		2.838,00	
3130.12	Gebühren Migarationsamt	49.293,55	37.000		33.944,65	
3130.13	Erstellung ID Karten	4.573,50	6.000		5.981,90	
3130.14	Reg. Betriebsamt	-11.060,00			-7.523,00	
3130.16	Dienstleist.Feuerpolizei-Kontrollen	1.287,15	6.000		4.464,00	
3130.17	Entschädigung Alimenteninkassostelle	35.311,80	20.000		24.134,15	
3130.19	Informatikaufwand	2.303,00	5.100		2.303,00	
3130.21	Schülertransporte	655.406,70	740.000		620.488,30	
3130.22	Generelle Planungen	31.479,20	95.000		44.788,90	
3130.23	Leichentransporte	7.772,20	8.500		6.180,45	
3130.24	Kremationskosten	22.198,95	20.000		12.195,30	
3130.25	Notariatskosten		2.000			
3130.26	Umsetzung Landschaftsentwicklungskonz.LEK	19.209,85	15.000		4.430,40	
3130.27	Generalabo SBB Tageskarten	28.286,45	26.800		26.930,50	
3130.28	Mobility Auto	2.449,37	3.000		1.036,80	

Erfolgsrechnung

1.1.2018 - 31.12.2018

Erfolgsrechnung Artengliederung		Rechnung 2018		Budget 2018	Rechnung 2017	
		Aufwand	Aufwand	Ertrag	Aufwand	Ertrag
3130.29	Standortmarketing allgemein	994,55	5.000		832,30	
3130.30	Projektförderungen Energiestadt	5.033,05	15.000		2.100,00	
3130.31	E-Governement Aargau Gemeindebeitrag	1.200,00	1.200		1.200,00	
3130.32	Bezugsentschädigung VS-Inkasso Baden	23.932,50	15.000		18.692,95	
3130.70	Hauskehricht/Sperrgut,Transport	58.500,85	60.000		55.871,05	
3130.71	Dienstleistungen Dritter Tf Porti	39.963,95	50.000		27.483,65	
3130.72	Hauskehricht/Sperrgut,Verbrennung	64.713,95	65.000		64.865,75	
3130.73	Grüngut, Transport	52.949,30	55.000		55.365,65	
3130.74	Grüngut, Depo., Verwert.+Häckseldienst	71.717,85	70.000		73.787,40	
3130.76	Papier/Karton, Verwertung	5.049,55	7.000		6.865,00	
3130.77	Glas Recycling / Bruchglas	19.634,90	30.000		23.891,40	
3130.78	Metalle	96,15	4.000		2.012,05	
3130.79	Übrige Abfallarten, Oel, El. Geräte, usw.	662,35	7.000		2.940,05	
3130.81	AWZ Kl.-Dött.,Aufsicht Entsorg.-Stelle	5.849,60	7.000		6.944,40	
3132	Honorare ext. Berater,Gutachter,Fachexp.	67.289,55	74.500		50.331,25	
3132.00	Honorare externe Berater, Gutachter	31.651,40	31.500		17.423,75	
3132.71	Honorare externe Berater, Gutachter, Fachexperten etc.	35.638,15	43.000		32.907,50	
3134	Sachversicherungsprämien	63.642,30	60.000		59.926,30	
3134.00	Sachversicherungsprämien	58.233,70	54.400		54.783,70	
3134.71	Sachversicherungsprämien	5.408,60	5.600		5.142,60	
3136	Honorare privatärztlicher Tätigkeit	11.923,80	14.500		12.302,20	
3136.00	Schularzt	2.969,20	1.500		1.983,50	
3136.01	Schulzahnarzt	8.954,60	13.000		10.318,70	
3137	Steuern und Abgaben	188.106,70	67.800		82.323,00	
3137.00	Steuern und Abgaben	117.410,00			9.205,40	
3137.01	MWST Vorsteuerkürzungen	17.137,95	17.700		21.349,75	
3137.02	Konzessionsgebühren	50.169,75	47.000		48.514,85	
3137.03	Verkehrssteuern Fahrzeuge	3.389,00	3.100		3.253,00	
314	Baulicher Unterhalt	867.209,30	864.100		936.221,70	
3140	Unterhalt Grundstücken	20.503,50	20.000		20.692,35	
3140.00	Unterhalt an Grundstücken	538,60	5.000		8.283,80	

Erfolgsrechnung

1.1.2018 - 31.12.2018

Erfolgsrechnung Artengliederung		Rechnung 2018		Budget 2018	Rechnung 2017	
		Aufwand	Aufwand	Ertrag	Aufwand	Ertrag
3140.03	Unterhalt Friedhofanlage	19.964,90	15.000		12.408,55	
3141	Unterhalt Strassen / Verkehrswege	212.252,55	219.400		218.942,65	
3141.00	Unterhalt Strassen/Verkehrswege	102.547,95	111.000		94.516,45	
3141.01	Aufwand Dorfbeflagung		1.000		1.000,00	
3141.10	Strassenreinigung, Schneeräumung	19.511,15	25.000		24.060,85	
3141.11	Strassenbeleuchtung	42.793,45	35.000		49.852,85	
3141.19	Entwässerung Strassen und Plätze	47.400,00	47.400		49.512,50	
3142	Unterhalt Wasserbau	3.160,20	700			
3142.00	Unterhalt Wasserbau/Brunnen	3.160,20	700			
3143	Unterhalt Tiefbauten	399.043,55	395.000		472.778,05	
3143.00	Unterhalt Tiefbauten	7.689,50	10.000		4.603,40	
3143.02	Beitrag an FC für Platzunterhalt	5.000,00	5.000		5.000,00	
3143.71	Unterhalt Leitungsnetz	279.591,75	330.000		351.354,45	
3143.72	Fernwärme Netzerweiterungen	106.762,30	50.000		111.820,20	
3144	Unterhalt Hochbauten	232.249,50	229.000		223.808,65	
3144.00	Unterhalt Hochbauten	203.744,15	206.000		207.513,35	
3144.71	Unterhalt Pumpe Reservoire Steuerung	28.505,35	23.000		16.295,30	
315	Unterhalt Mobilien + immat. Anlagen	139.213,25	183.650		107.183,04	
3150	Unterhalt Büromöbel und -geräte, Schulmobiliar	1.407,75	5.100		3.614,65	
3150.00	Unterhalt der Mobilien	1.407,75	5.100		3.614,65	
3151	Apparate, Maschinen, Geräte, Fz,Werkzeug	60.697,15	58.500		34.127,85	
3151.00	Unterhalt Apparate,Maschinen,Geräte,Fahrz.	56.921,25	49.500		30.241,60	
3151.71	Unterhalt App.,Geräte,Werkzeug,Maschinen	3.775,90	9.000		3.886,25	
3153	Informatik-Unterhalt (Hardware)	922,80	11.500		2.313,80	
3153.00	Unterhalt Informatik-Hardware	922,80	11.500		2.313,80	
3158	Unterhalt immaterielle Anlagen	76.185,55	108.550		67.126,74	
3158.00	Software Lizenzen+Informatikaufw.(immatriell)	75.064,55	107.050		49.894,19	
3158.01	Web Hosting	1.121,00	1.500		15.428,85	

Erfolgsrechnung

1.1.2018 - 31.12.2018

Erfolgsrechnung Artengliederung		Rechnung 2018		Budget 2018	Rechnung 2017	
		Aufwand	Aufwand	Ertrag	Aufwand	Ertrag
3158.03	Klib Software für Sozialdienst				1.803,70	
316	Mieten, Leasing, Pachten, Benützungsgeb.	113.936,30	126.000		122.662,85	
3160	Miete und Pacht Liegenschaften	51.580,00	54.100		49.661,00	
3160.00	Miete und Pacht Liegenschaften	12.000,00	12.000		6.000,00	
3160.01	Baurechtszins Parz.Gdehaus an OB	16.000,00	18.500		18.081,00	
3160.02	Büromiete Schulsozialarbeit	7.500,00	7.500		7.500,00	
3160.03	Miete 6 Parkpl.Schulanlage	2.900,00	2.900		2.900,00	
3160.04	Miete Velo-+Kehrplatz Chisweg Parz. 370/1	1.500,00	1.500		1.500,00	
3160.05	Mietzins Sammelstelle Langgrabe an OB	3.000,00	3.000		3.000,00	
3160.06	Mittagstisch Miete Räumlichkeit	2.800,00	2.800		4.800,00	
3160.11	Miete 14 Parkplätze Überdachung J5 Chilbert	5.880,00	5.900		5.880,00	
3161	Mieten, Benützungskosten Mobilien	6.372,35	13.000		11.998,25	
3161.00	Mieten, Benützungskosten	6.372,35	9.000		10.318,25	
3161.01	Mietzins Lagerung Dammschutzsystem				1.680,00	
3161.71	Mieten, Benützungskosten Anlagen		4.000			
3162	Raten für operatives Leasing	28.781,25	28.100		30.565,30	
3162.00	Maschinenmiete, Leasinggebühr Kopierer, usw.	28.781,25	28.100		30.565,30	
3169	Übrige Mieten und Benützungskosten	27.202,70	30.800		30.438,30	
3169.00	Übrige Mieten und Benützungsgebühren	546,75	1.500		529,20	
3169.71	Wasserbezug Axpo AG	26.655,95	29.300		29.909,10	
317	Spesenentschädigungen	153.305,63	189.200		116.601,37	
3170	Reisekosten und Spesen	96.240,63	105.400		48.791,56	
3170.00	Reisekosten und Spesen	18.182,58	19.400		14.106,80	
3170.01	Repräsentationen	7.337,95	8.000		6.463,75	
3170.02	Schulanlässe Projekte Sporttag	12.054,45	14.400		9.794,80	
3170.04	Kulturelle Anlässe Schüler	4.147,95	7.100		5.080,35	
3170.05	Bundesfeier	2.521,55	3.000		2.885,80	
3170.06	Jungbürgerfeier	100,80			100,80	
3170.07	Kultur Anlässe usw.	7.944,65	10.500		11.616,20	
3170.08	Neuzuzüger alle 2 Jahre	963,10	1.000			

Erfolgsrechnung

1.1.2018 - 31.12.2018

Erfolgsrechnung Artengliederung		Rechnung 2018		Budget 2018	Rechnung 2017	
		Aufwand	Aufwand	Ertrag	Aufwand	Ertrag
3170.09	Schulschlussfeier	5.907,70	7.000		6.095,45	
3170.11	Reise und Unterkunft	16.552,30	14.000		14.117,80	
3170.13	Seniorenausflug	12.298,50	12.000		11.945,80	
3170.15	777 Jahre Döttingen				-33.415,99	
3170.16	Projekt Komm.Gesellsch.+Soziales	8.229,10	9.000			
3171	Exkursionen, Schulreisen und Lager	57.065,00	83.800		67.809,81	
3171.00	Exkursionen, Schulreisen und Lager	46.777,30	71.800		59.595,36	
3171.02	Freizeitgestaltung Projekte	10.287,70	12.000		8.214,45	
318	Wertberichtigungen auf Forderungen	-122.377,08	-9.300		124.012,10	
3180	Wertberichtigungen auf Forderungen	-163.101,00	-50.000		83.560,00	
3180.09	Wertberichtigungen auf Forderungen (Senkung)	-163.101,00	-50.000		83.560,00	
3181	Tatsächliche Forderungsverluste	40.723,92	40.700		40.452,10	
3181.00	Tatsächliche Forderungsverluste	72.278,52	61.000		62.528,10	
3181.09	Eingang abgeschriebener Forderungen	-31.554,60	-20.300		-22.076,00	
319	Verschiedener Betriebsaufwand	7.127,25	6.950		8.536,19	
3199	Übriger Betriebsaufwand	7.127,25	6.950		8.536,19	
3199.00	Übriger Betriebsaufwand	6.117,25	5.950		7.526,19	
3199.01	Historischer Verein Bez. Zurzach	50,00	50		50,00	
3199.02	Skos Jahresbeitrag	610,00	600		610,00	
3199.03	Umweltschutzverbände Mitgl.-Beiträge	300,00	300		300,00	
3199.04	Beitrag an Weinbaumuseum Tegerfelden	50,00	50		50,00	
33	Abschreibungen Verwaltungsvermögen	1.411.312,20	1.341.100		1.336.042,00	
330	Abschreibungen Sachanlagen VV	1.334.335,95	1.264.100		1.259.063,00	
3300	Planmässige Abschreibungen Sachanlagen	1.268.517,90	1.264.100		1.259.063,00	
3300.10	Planmässige Abschreibung Strassen / Verk	241.917,00	243.700		241.917,00	
3300.20	Planmässige Abschreibung Wasserbau		3.300		3.291,00	
3300.30	Planmässige Abschreibungen Tiefbauten al	3.543,00	1.800		3.543,00	
3300.31	Planmässige Abschreibungen Tiefbauten	226.088,00	226.100		223.614,00	

Erfolgsrechnung

1.1.2018 - 31.12.2018

Erfolgsrechnung Artengliederung		Rechnung 2018		Budget 2018	Rechnung 2017	
		Aufwand	Aufwand	Ertrag	Aufwand	Ertrag
3300.40	Planmässige Abschreibungen Hochbauten al	640.998,00	633.200		630.726,00	
3300.41	Planmässige Abschreibungen Hochbauten sp	115.000,00	115.000		115.000,00	
3300.60	Planmässige Abschreibungen	10.000,00	10.000		10.000,00	
3300.61	Planmässige Abschreib.Mobilien spez.Fin.	30.971,90	31.000		30.972,00	
3301	Ausserplanmässige Abschr. Sachanlagen	65.818,05				
3301.20	Ausserplanmässige Abschreibungen Wasserb	65.818,05				
332	Abschreibungen Immaterielle Anlagen	76.976,25	77.000		76.979,00	
3320	Planmässige Abschreibungen imm. Anlagen	76.976,25	77.000		76.979,00	
3320.90	Planmässige Abschreibungen übrige	76.976,25	77.000		76.979,00	
34	Finanzaufwand	152.817,20	136.000		142.011,95	
340	Zinsaufwand	125.699,25	102.500		76.677,30	
3400	Verzinsung laufende Verbindlichkeiten	11.080,60	19.000		11.438,45	
3400.00	Verzinsung lauf. Verbindlichkeiten KK-Zinsen Banken	2.391,35	10.000		2.761,45	
3400.01	Kontokorrentzinsen mit Ortsbürgergemeinde	8.689,25	9.000		8.677,00	
3401	Verzinsung kurzfristige Finanzverbind.	61.375,00	42.000		26.360,00	
3401.00	Verzinsung Finanzverbindlichkeiten	61.375,00	42.000		26.360,00	
3409	Übrige Passivzinsen	53.243,65	41.500		38.878,85	
3409.01	Verzinsung Nettoschuld	53.243,65	41.500		38.878,85	
343	Liegenschaftenaufwand Finanzvermögen	27.117,95	33.500		65.334,65	
3430	Baulicher Unterhalt Liegenschaften FV	2.712,35	11.000		45.507,20	
3430.40	Baulicher Unterhalt Gebäude FV	2.712,35	11.000		45.507,20	
3439	Übriger Liegenschaftsaufwand FV	24.405,60	22.500		19.827,45	
3439.10	Ver- und Entsorgung	21.736,05	20.000		17.479,35	
3439.30	Sachversicherungsprämien	2.669,55	2.500		2.348,10	
35	Einlagen in Fonds und Spezialfinanz.				11.250,00	

Erfolgsrechnung

1.1.2018 - 31.12.2018

Erfolgsrechnung Artengliederung		Rechnung 2018		Budget 2018	Rechnung 2017	
		Aufwand	Aufwand	Ertrag	Aufwand	Ertrag
351	Einlagen in Fonds + SpezFina im EK				11.250,00	
3511	einlagen in Fonds des EK				11.250,00	
3511.01	Einlage in Fonds Parkplätze				11.250,00	
36	Transferaufwand	10.288.482,38	10.285.750		11.418.029,93	
361	Entschädigungen an Gemeinwesen	2.769.557,40	2.910.700		2.646.328,38	
3611	... an den Kanton	124.200,10	132.700		132.912,20	
3611.00	Entschädigungen an Kanton	4.294,55	4.000		8.518,60	
3611.01	Service-Lösung Steuerbezug	68.538,05	68.700		67.483,60	
3611.12	Entschäd.an Kanton für Betreuung Asylbewerber	51.367,50	60.000		56.910,00	
3612	... an Gemeinden und Gemeindeverbände	2.645.357,30	2.778.000		2.513.416,18	
3612.00	Entschädigung an Gemeinden/Gemeindeverbände	220.544,88	232.000		162.278,70	
3612.01	Anteil Abwart (4612.01)	35.000,00	35.000		35.000,00	
3612.03	Verwaltungsentschädigung an EG	111.000,00	111.000		111.000,00	
3612.04	Anteil Löhne Bauamt Spez.Finanz.	209.096,20	216.200		197.954,10	
3612.05	Hydrantenentschädigung an WV (285 Hydr)	60.000,00	60.000		60.000,00	
3612.08	Mütter-Väterberatungsstelle	24.309,00	24.300		24.043,00	
3612.11	Regionalbibliothek	28.836,00	28.900		25.366,00	
3612.13	Jugend-,Ehe-und Familienberatung	89.409,00	89.400		86.632,00	
3612.17	Administraton von Dritten	31.586,00				
3612.21	Kindes-+Erwachsenenschutzdienst	128.479,00	128.500		117.428,00	
3612.22	Reg. Zivilstandsamt	28.399,25	30.000		27.607,65	
3612.23	Regionalpolizei	214.935,00	247.300		202.339,00	
3612.24	Kostenanteil an Reg. Feuerwehr	153.321,27	151.400		131.264,48	
3612.25	Kostenanteil an RSA Grütt	12.197,55	13.000		12.062,55	
3612.26	Schulgelder an andere Gemeinden	64.136,95	30.000		74.806,75	
3612.27	Schulgelder an OSUA	932.728,00	1.038.400		942.303,00	
3612.29	Beitr.an Reg.Kadaversammelstelle Lengnau	4.985,90	6.000		4.712,95	
3612.77	Betriebsbeitrag an Reg. Kläranlage	296.393,30	336.600		298.618,00	
362	Finanz- und Lastenausgleich				1.107.862,00	

Erfolgsrechnung

Rechnung /28.2.2019

1.1.2018 - 31.12.2018

Einwohnergemeinde

Erfolgsrechnung Artengliederung		Rechnung 2018		Budget 2018	Rechnung 2017	
		Aufwand	Aufwand	Ertrag	Aufwand	Ertrag
3622	... Gemeinden und Gemeindeverbände					1.107.862,00
3622.70	Ausgleich Spitalfinanzierung					1.107.862,00
363	Beiträge an Gemeinwesen und Dritte	7.445.682,98	7.303.150			7.591.992,55
3631	... an den Kanton	4.097.406,85	4.098.100			4.405.994,30
3631.00	Beiträge an Kanton	1.257.225,95	1.221.700			1.419.754,15
3631.01	Besoldungsanteile Lehrer an Kanton	1.053.019,05	1.047.000			1.103.381,20
3631.02	Besoldung Kanto Schulleitung	63.480,30	60.000			58.910,15
3631.03	Sozialvers.-Beiträge Besold. Kanton	93.258,40	91.000			92.528,75
3631.04	Personalvers.Beiträge Besold. Kanton	120.800,55	127.000			123.468,60
3631.05	Unfall-+Krankenvers.Beiträge für Besold. Kanton	4.827,90	5.500			5.215,00
3631.06	Schulgelder an kant. Schulen	200.043,50	190.000			221.864,50
3631.08	Beiträge an Kanton / Pflegefinanzierung	393.042,75	420.000			365.957,15
3631.09	Rückz. Rücklagenfonds an Kanton					122.426,25
3631.11	Restkosten.Sondersch.+Heime an Kanton	906.756,10	930.000			886.716,35
3631.14	Massnahmen gegen häusliche Gewalt	3.085,00	3.400			3.179,00
3631.15	Beiträge an Kanton für Tierkadaverentsorgung	1.867,35	2.500			2.593,20
3632	... an Gemeinden und Gemeindezweckverb	992.031,90	983.400			1.049.504,55
3632.00	Beiträge Gemeinden u. Gemeindeverbände	300.000,00	300.000			300.000,00
3632.03	Besoldungsanteile an OSUA	658.227,00	650.100			704.587,00
3632.04	Pilzkontrolle	724,90	600			578,55
3632.08	Beitrag an ZurzibietRegio Gemeindeverband	33.080,00	32.700			44.339,00
3634	... an öffentliche Unternehmungen	189.507,45	168.700			185.108,00
3634.02	Beitrag an SBB für WC+Velounterstand		8.700			
3634.03	Schulgelder an Berufsschulen	172.806,00	160.000			185.108,00
3634.06	Kosten Mittel und Gegenstände MiGeL	16.701,45				
3635	... an private Unternehmungen	81.606,85	90.000			95.734,30
3635.02	Psychomotorik-Unterricht an Schulheim St.Johann	76.461,85	85.000			90.652,00
3635.04	Beitrag an Viehversicherungskasse	3.000,00	3.000			3.000,00
3635.71	Sonderabfälle gem. Vertrag KESA	2.145,00	2.000			2.082,30
3636	... an private Organis ohne Erwerbszweck	264.665,00	256.550			274.682,70
3636.01	Beitrag an Musikgesellschaft	6.300,00	6.300			6.300,00

Erfolgsrechnung

Rechnung /28.2.2019

1.1.2018 - 31.12.2018

Einwohnergemeinde

Erfolgsrechnung Artengliederung		Rechnung 2018		Budget 2018	Rechnung 2017	
		Aufwand	Aufwand	Ertrag	Aufwand	Ertrag
3636.02	Beitrag an Jungmusikanten	1.400,00	1.400		1.400,00	
3636.03	Beitrag an Männerchor	350,00	350		350,00	
3636.04	Präsidentenkonferenz	200,00	200		200,00	
3636.05	Verein Winzerfest Gönner	50,00	50		50,00	
3636.07	Frauenriege	350,00	350		350,00	
3636.08	Turnverein STV	700,00	700		700,00	
3636.09	Fussballclub	700,00	700		700,00	
3636.10	Beitrag an Frauenbund	350,00	350		350,00	
3636.11	Männerturnverein	350,00	350		350,00	
3636.12	Tennisclub	700,00	700		700,00	
3636.13	Tischtennisclub	350,00	350		350,00	
3636.14	Volleyballriege STV	350,00	350		350,00	
3636.15	Schachclub	700,00	350		700,00	
3636.16	Damenriege STV	700,00	700		700,00	
3636.17	SG Döttingen	350,00	350		350,00	
3636.18	Schwingclub	700,00	700		700,00	
3636.19	Beitrag an Spitex-Verein	208.297,00	200.000		217.807,00	
3636.20	Beitrag an Italalienischer Elternverein	350,00	350		350,00	
3636.21	Beitrag an Samariterverein	350,00	350		350,00	
3636.22	Beitrag an Behindertenwerkstatt Kl.-Dö.	300,00	300		300,00	
3636.23	Elternbriefe	903,00	700		716,00	
3636.24	Pro Juventute	245,00	300		889,00	
3636.25	Tageselternverein	3.885,00	3.900		3.849,00	
3636.26	Spielgruppe Rappel Zappel	2.000,00	2.000		2.000,00	
3636.28	Pro Senectute	480,00	500		480,00	
3636.29	Fachstelle für Schuldenberatung Aargau	550,00	550		550,00	
3636.31	Beitrag an Naturschutzverein Aare-Rhein	400,00	400		350,00	
3636.32	Beitrag an Verein Winzerfest	20.500,00	20.500		20.500,00	
3636.33	Aarg. Tourismus	200,00	200		200,00	
3636.34	Aarg. Verkehrsvereinigung und Wanderwege	40,00	50		40,00	
3636.35	Verein KITA Chnopftruckli Klingnau	1.000,00	1.000		1.000,00	
3636.36	Beitrag an Verein Kulturtankstelle	2.800,00	2.800		2.800,00	
3636.37	Verein begleitete Besuchstage Aargau	468,00	300		265,00	
3636.38	Verein Kulturnacht Zurzibiet/Küssaberg	100,00	100		100,00	
3636.39	Spitalverein Leuggern				50,00	
3636.71	Papier-u.Altstoff-Sammlungen, Beiträge	7.197,00	8.000		7.486,70	

Erfolgsrechnung

1.1.2018 - 31.12.2018

Erfolgsrechnung Artengliederung		Rechnung 2018		Budget 2018	Rechnung 2017	
		Aufwand	Aufwand	Ertrag	Aufwand	Ertrag
3637	... an private Haushalte	1.820.464,93	1.706.400		1.580.968,70	
3637.00	Beiträge an Private	38.644,59	78.500			
3637.01	Materielle Hilfe	1.255.746,79	1.100.000		1.062.858,75	
3637.03	Elternschaftsbeihilfe	2.772,25	10.000		12.748,55	
3637.04	Versorgungskosten an Heime (Betreuungsgesetz)	212.422,20	150.000		204.397,80	
3637.05	Alimentenbevorschussung	86.301,60	70.000		96.600,75	
3637.06	Beiträge an Bienenzüchter	1.980,00	2.500		2.070,00	
3637.07	Materielle Hilfe Asylbewerber	129.412,50	190.000		197.507,85	
3637.08	Beitrag an Grundeigentümer für Bäume LEK	4.785,00	5.400		4.785,00	
3637.11	Krankenkassen-Verlustscheine	88.400,00	100.000			
366	Abschreibungen Investitionsbeiträge	73.242,00	71.900		71.847,00	
3660	Planmässige Abschreibung Inv.Beiträge	73.242,00	71.900		71.847,00	
3660.10	Planmässige Abschreibungen IR-Beiträge K	60.097,00	60.100		60.097,00	
3660.20	Planmässige Abschreibungen IR-Beiträge	5.645,00	4.300		4.250,00	
3660.60	Planmässige Abschreib. IR-Beiträge allg.	7.500,00	7.500		7.500,00	
38	Ausserordentlicher Aufwand	10.210,00				
381	Ausserordentlicher Sach-+Betriebsaufwand	10.210,00				
3810	A.o. Sach- und Betriebsaufwand	10.210,00				
3810.00	Ausserordentlicher Sachaufwand	10.210,00				
39	Interne Verrechnungen	677.433,90	599.300		569.443,25	
391	Interne Verrechnungen von Dienstleistungen	658.433,90	580.300		550.443,25	
3910	Interne Verrechnung von Dienstleistungen	658.433,90	580.300		550.443,25	
3910.00	Anteil Löhne Bauamt (4910.00)	643.933,90	565.800		535.943,25	
3910.01	Anteil Löhne Abwarte (4910.01)	11.500,00	11.500		11.500,00	
3910.03	Interne Verrechnung	3.000,00	3.000		3.000,00	
392	.. von Pacht, Mieten, Benützungskosten	19.000,00	19.000		19.000,00	
3920	iV von Pacht, Mieten, Benützungskosten	19.000,00	19.000		19.000,00	

Erfolgsrechnung

1.1.2018 - 31.12.2018

Erfolgsrechnung Artengliederung		Rechnung 2018		Budget 2018	Rechnung 2017	
		Aufwand	Aufwand	Ertrag	Aufwand	Ertrag
3920.01	Interne Verrechnung Anteil Sport	11.000,00	11.000		11.000,00	
3920.02	Interne Verrechnung Anteil Kultur	8.000,00	8.000		8.000,00	
	Ertrag			21.997.900		21.453.399,29
40	Fiskalertrag			10.198.400		9.617.247,45
400	Direkte Steuern natürliche Personen			8.588.400		8.538.601,00
4000	Einkommenssteuern natürliche Personen			7.113.500		7.033.160,03
4000.00	Einkommenssteuern natPers. Rechnungsjahr	6.716.086,65		6.580.500		6.521.572,56
4000.10	Einkommenssteuern natPers. frühere Jahre	568.004,44		520.000		482.467,57
4000.20	Nachsteuern und Bussen natürliche Person	17.021,00		15.000		31.672,35
4000.30	Pauschale Steueranrechnung natürliche Pe	-3.202,85		-2.000		-2.552,45
4001	Vermögenssteuern natürliche Personen			794.900		809.565,07
4001.00	Vermögenssteuern natPers.Rechnungsjahr	763.684,65		734.900		756.968,24
4001.10	Vermögenssteuern natPers. früherer Jahre	62.233,11		60.000		52.596,83
4002	Quellensteuern natürliche Personen			680.000		695.875,90
4002.00	Quellensteuern natürliche Personen	640.101,25		680.000		695.875,90
401	Direkte Steuern juristische Personen			1.500.000		808.443,65
4010	Gewinnsteuern juristische Personen			1.500.000		808.443,65
4010.00	Gewinn- und Kapitalsteuern juristische Personen	1.330.836,30		1.500.000		808.443,65
402	Übrige Direkte Steuern			90.000		250.347,80
4022	Vermögensgewinnsteuern			70.000		225.606,00
4022.00	Grundstückgewinnsteuern	178.040,00		70.000		225.606,00
4024	Erbschafts- und Schenkungssteuern			20.000		24.741,80
4024.00	Erbschafts- und Schenkungssteuern	26.358,35		20.000		24.741,80
403	Besitz- und Aufwandsteuern			20.000		19.855,00

Erfolgsrechnung

1.1.2018 - 31.12.2018

Erfolgsrechnung Artengliederung		Rechnung 2018		Budget 2018	Rechnung 2017	
		Aufwand	Aufwand	Ertrag	Aufwand	Ertrag
4033	Hundetaxen		22.570,00	20.000		19.855,00
4033.00	Hundetaxen		22.570,00	20.000		19.855,00
	Regalien und Konzessionen		94.296,50	85.200		97.610,45
412	Konzessionen		94.296,50	85.200		97.610,45
4120	Konzessionen		94.296,50	85.200		97.610,45
4120.00	Amtliche Bewilligungen		1.550,00	200		800,00
4120.01	Konzessionsgebühr AEW		92.746,50	85.000		96.810,45
42	Entgelte		5.129.649,35	4.701.250		4.934.217,84
420	Ersatzabgaben		118.735,25	116.000		124.840,95
4200	Ersatzabgaben		118.735,25	116.000		124.840,95
4200.00	Feuerwehropflichtersatz		118.735,25	116.000		124.840,95
421	Gebühren für Amtshandlungen		198.310,87	157.000		153.790,64
4210	Gebühren für Amtshandlungen		198.310,87	157.000		153.790,64
4210.00	Gebühren für Amtshandlungen		87.036,17	85.000		79.345,24
4210.01	Bauordnungsgebühren		81.524,70	60.000		61.995,40
4210.06	Gebühren Einbürgerungen		29.750,00	12.000		12.450,00
423	Schul- und Kursgelder		61.502,00	60.300		62.138,75
4231	Kursgelder		61.502,00	60.300		62.138,75
4231.00	Elternbeiträge Kursgelder usw.		61.502,00	60.300		62.138,75
424	Benützungsgebühren und Dienstleistungen		3.485.406,70	3.361.400		3.275.818,95
4240	Benützungsgebühren und Dienstleistungen		3.485.406,70	3.361.400		3.275.818,95
4240.02	Eintrittsgebühren Schwimmbad		115.342,25	100.000		107.360,50
4240.06	Grabplatzgebühren		6.764,00	5.000		7.400,00
4240.14	Bauwasserzinsen		17.943,75	7.000		4.649,50
4240.19	Entwässerung Strassen und Plätze		44.011,15	47.400		43.888,90

Erfolgsrechnung

1.1.2018 - 31.12.2018

Erfolgsrechnung Artengliederung		Rechnung 2018		Budget 2018		Rechnung 2017	
		Aufwand	Aufwand	Ertrag	Aufwand	Ertrag	Ertrag
4240.71	Wasserverkauf in der Gemeinde		368.635,00		330.000		346.060,55
4240.72	Wasserverkauf an andere Gemeinden		114.339,60		70.000		74.439,60
4240.73	Wasserbezug Axpo AG		26.655,95		30.000		29.909,10
4240.74	Kanalisations-Benützungsgebühren		850.315,35		820.000		696.103,90
4240.75	Kehrrichtabfuhr Pauschalen		110.869,55		100.000		103.190,45
4240.76	Gebührenmarkenverkauf		285.135,85		340.000		295.369,05
4240.77	Erlöse Altpapier usw.		9.256,30		12.000		13.766,85
4240.78	Fernwärme Energieverkauf		1.536.137,95		1.500.000		1.553.680,55
425	Erlös aus Verkäufen		366,00		300		611,00
4250	Verkäufe		366,00		300		611,00
4250.00	Verkäufe		366,00		300		611,00
426	Rückerstattungen		1.014.487,03		783.550		1.092.098,75
4260	Rückerstattungen Dritter		1.014.487,03		783.550		1.092.098,75
4260.00	Rückerstattungen Dritter		629.877,08		477.800		757.415,05
4260.01	Rückerstattungen Betriebskosten		16.882,10		15.000		12.440,60
4260.02	Rückerstatt. Transportkosten Schulh. St. Johann		160.600,20		140.000		137.141,30
4260.03	Rückerstattungen Werbeeinnahmen		5.940,00		5.000		6.930,00
4260.08	Rückerstatt. Kl.-Dött.+Tegerf. Einstellgeb. Bhf		1.650,00		1.650		1.650,00
4260.09	Rückerstattungen Alimente		83.688,50		44.000		52.848,40
4260.10	Erlös aus Tageskartenverkauf SBB Flexi Card		25.757,30		28.000		27.595,00
4260.13	Rückerstattung Elternanteile		52.552,40		43.300		55.667,10
4260.19	Mittagstisch Elternbeiträge		15.918,00		6.700		19.992,00
4260.71	Rückerstattung Grundkosten		21.621,45		22.100		20.419,30
427	Bussen		31.409,40		17.600		16.939,80
4270	Bussen		31.409,40		17.600		16.939,80
4270.00	Bussen		31.409,40		17.600		16.939,80
429	Übrige Entgelte		219.432,10		205.100		207.979,00
4290	Übrige Entgelte		219.432,10		205.100		207.979,00
4290.01	Entschädigung Zwiilag		205.932,10		191.200		191.209,00

Erfolgsrechnung

1.1.2018 - 31.12.2018

Erfolgsrechnung Artengliederung		Rechnung 2018		Budget 2018		Rechnung 2017	
		Aufwand	Aufwand	Ertrag	Aufwand	Ertrag	Ertrag
4290.03	Entschädigung Axpo AG für Notfallschutz			3.200		3.270,00	
4290.10	Beitrag von SBB an Unterhalt Bhf Platz		13.500,00	10.700		13.500,00	
44	Finanzertrag		280.016,89	254.050		254.095,65	
440	Zinsertrag		79.445,64	61.500		55.038,90	
4401	Zinsen Forderungen und Kontokorrente		26.201,99	20.000		16.160,05	
4401.00	Zinsen Forderungen KK Banken usw.		26.201,99	20.000		16.160,05	
4409	Übrige Zinsen von Finanzvermögen		53.243,65	41.500		38.878,85	
4409.01	Verzinsung Nettovermögen		53.243,65	41.500		38.878,85	
443	Liegenschaftsertrag FV		33.615,65	29.700		33.708,60	
4430	Pacht- und Mietzinse Liegenschaften FV		32.115,65	28.200		32.208,60	
4430.00	Pacht- und Mietzinse Liegenschaften FV (Funktion: 9630)		18.831,05	14.600		18.227,15	
4430.01	Baurechtszins Parz. 1375 Badstr. Schori		2.234,60	2.200		2.231,45	
4430.02	Mietzins Gewerbestr. 1, Spielgruppe		3.850,00	4.200		4.550,00	
4430.04	Mietzins Schlachthaus		7.200,00	7.200		7.200,00	
4439	Übriger Liegenschaftenertrag FV		1.500,00	1.500		1.500,00	
4439.10	Rückerstattungen		1.500,00	1.500		1.500,00	
445	Finanzertrag aus Darleh/Beteiligungen VV		34.600,00	34.000		34.600,00	
4451	Erträge aus Beteiligungen VV		34.600,00	34.000		34.600,00	
4451.00	Erträge aus Beteiligungen VV Dividenden		34.600,00	34.000		34.600,00	
447	Liegenschaftenertrag VV		132.355,60	128.850		130.748,15	
4470	Pacht- und Mietzinse Liegenschaften VV		129.665,60	122.850		124.058,15	
4470.00	Pacht-/Mietzinse Liegenschaften VV		38.255,00	32.900		28.100,00	
4470.01	Pachtzins Fischbrutanstalt		300,00	300		300,00	
4470.02	Baurechtszins Surb Tennisclub Parz.682		300,00	300		300,00	
4470.08	Kioskmiete Schwimmbad		4.650,00	4.650		4.650,00	
4470.10	Parkplatzmieten Lache/Gdehaus/J5 Chillbert		43.775,00	42.000		44.225,00	

Erfolgsrechnung

1.1.2018 - 31.12.2018

Erfolgsrechnung Artengliederung		Rechnung 2018		Budget 2018		Rechnung 2017	
		Aufwand	Aufwand	Ertrag	Aufwand	Ertrag	
4470.11	Parkgebühren FC Parkplatz Kl.-Döttingen		8.580,60	10.000			9.794,05
4470.12	Laternenparkplätze		31.150,00	30.000			34.064,10
4470.13	Nebenkosten Parkpl. Lache 2 MFH Schiltihalde		2.655,00	2.700			2.625,00
4472	Vergütung für Benützungen Liegensch. VV		2.690,00	6.000			6.690,00
4472.00	Benützungsgebühren		2.690,00	6.000			6.690,00
45	Entnahmen aus Fonds und Spezifina		16.102,41	31.200			146.683,40
450	Entnahme aus Fonds+Spezifina im FK		16.102,41	31.200			24.257,15
4501	Entnahmen aus Fonds des FK		16.102,41	31.200			24.257,15
4501.00	Entnahmen aus Fonds des FK		16.102,41	31.200			24.257,15
451	Entnahmen aus Fonds+Spezifina im EK						122.426,25
4510	Entnahmen aus Spezifina des EK						122.426,25
4510.00	Entnahmen aus Spezialfinanzierungen						122.426,25
46	Transferertrag		5.354.184,94	5.308.200			5.013.763,25
461	Entschädigungen von Gemeinwesen		1.344.577,64	1.206.100			1.053.170,75
4611	... vom Kanton		458.136,21	391.000			369.472,80
4611.00	Veranlagungs- und Bezugsentschädigung		119,75	200			200,55
4611.01	Entschäd.vom Kanton für Flüchtlinge/Asylbewerber		225.517,21	250.000			266.776,45
4611.02	Verwaltungspauschalen vom Kanton		54.364,40	15.000			13.005,50
4611.04	Entschädigung durch Kanton		178.134,85	125.800			89.490,30
4612	... von Gemeinden + Gemeindeverbänden		886.441,43	815.100			683.697,95
4612.00	Verwaltungentschäd.Ortsbürg.,Feuerw.,Kirchgden		52.686,60	57.700			55.505,90
4612.01	Anteil Abwart (3612.01)		35.000,00	35.000			35.000,00
4612.03	Verwaltungsentschädigungen eigene Betriebe		111.000,00	111.000			111.000,00
4612.04	Anteil Löhne Bauamt Spez.Fin.		209.096,20	216.200			197.954,10
4612.05	Hydrantenentschädigung von EG (285 Hydr.)		60.000,00	60.000			60.000,00
4612.07	Rückerstatt.Kleindöttingen Blumen Aarebrücke		4.175,25	1.500			1.500,00
4612.09	Dienstleistungen Bauverwaltung an Koblenz		66.167,50	45.000			35.910,00

Erfolgsrechnung

1.1.2018 - 31.12.2018

Erfolgsrechnung Artengliederung		Rechnung 2018		Budget 2018		Rechnung 2017	
		Aufwand		Aufwand	Ertrag	Aufwand	Ertrag
4612.12	Entschädigung von Gemeinden		256.289,88		235.000		133.237,95
4612.13	OSUA Anlagekostenanteil Kochschule/Werkraum		31.500,00		30.000		32.250,00
4612.17	Administration für Dritte		40.086,00				
4612.31	Arbeiten Bauamt für Ortsbürger+Feuerwehr		2.000,00		2.000		2.000,00
4612.43	Entsch. von OSUA für Sitzungen in der Kreisschulpfl.		17.000,00		17.000		17.000,00
4612.45	Beiträge von anderen Gemeinden		1.440,00		4.700		2.340,00
462	Finanz- und Lastenausgleich		158.800,00		162.000		
4621	... von Kantonen und Konkordaten		158.800,00		162.000		
4621.50	Interkantonaler Finanzausgleich von Kanton an die Gemein..		95.000,00		99.000		
4621.60	Ausgleichszahlungen vom Kanton		63.800,00		63.000		
463	Beiträge von Gemeinwesen und Dritten		3.706.594,35		3.804.900		3.830.739,40
4631	... vom Kanton		2.899.007,05		3.013.900		3.028.787,20
4631.00	Beitrag Kanton		392,60		900		228.126,25
4631.01	Beitrag AGV aus Löschfonds (Fr.100/Hydr.)		31.100,00		30.000		38.200,00
4631.05	Beiträge Trägerkanton		2.344.508,00		2.355.000		2.250.914,00
4631.07	Beiträge für Schülertransporte		494.806,45		600.000		483.346,95
4631.09	Beitrag Kanton für Muki Deutsch		28.200,00		28.000		28.200,00
4632	... von Gemeinden und Gemeindeverbänden		781.000,00		760.000		775.860,00
4632.00	Beiträge von Gemeinden/Gemeindeverbände		781.000,00		760.000		775.860,00
4635	... von privaten Unternehmungen		25.187,30		29.000		24.722,20
4635.11	Gratisstrom Aypo/AEW		25.187,30		29.000		24.722,20
4637	... von privaten Haushalten		1.400,00		2.000		1.370,00
4637.01	Grabunterhaltsgebühren		1.400,00		2.000		1.370,00
466	Auflösung passiv. Investitionsbeiträge		139.815,00		133.000		127.425,00
4660	Planmässige Auflösung passiv.IR-Beiträge		139.815,00		133.000		127.425,00
4660.71	Planm. Aufl. pass. IR-Beitr. priv. Haushalten		139.815,00		133.000		127.425,00
469	Übriger Transferertrag		4.397,95		2.200		2.428,10

Erfolgsrechnung

1.1.2018 - 31.12.2018

Erfolgsrechnung Artengliederung		Rechnung 2018		Budget 2018		Rechnung 2017	
		Aufwand		Aufwand	Ertrag	Aufwand	Ertrag
4699	Rückverteilungen		4.397,95		2.200		2.428,10
4699.10	Rückverteilung CO2-Abgabe		4.397,95		2.200		2.428,10
48	Ausserordentlicher Ertrag		820.338,00		820.300		820.338,00
489	Entnahmen aus dem Eigenkapital		820.338,00		820.300		820.338,00
4895	... aus Aufwertungsreserve		820.338,00		820.300		820.338,00
4895.00	Entnahmen aus Aufwertungsreserve		820.338,00		820.300		820.338,00
49	Interne Verrechnungen		677.433,90		599.300		569.443,25
491	.. von Dienstleistungen		658.433,90		580.300		550.443,25
4910	Int.Verr von Dienstleistungen		658.433,90		580.300		550.443,25
4910.00	Anteil Löhne Bauamt (3910.00)		643.933,90		565.800		535.943,25
4910.01	Anteil Löhne Abwarte (3910.01)		11.500,00		11.500		11.500,00
4910.03	Interne Verrechnung		3.000,00		3.000		3.000,00
492	.. von Pacht, Mieten, Benützungskosten		19.000,00		19.000		19.000,00
4920	Int.Verr von Pacht,Mieten, Benützungsko.		19.000,00		19.000		19.000,00
4920.01	Interne Verrechnung Anteil Sport		11.000,00		11.000		11.000,00
4920.02	Interne Verrechnung Anteil Kultur		8.000,00		8.000		8.000,00
9	Abschlusskonten	1.562.492,66	100.266,85	694.000	18.600	502.878,20	909.108,96
90	Abschluss Erfolgsrechnung	1.562.492,66	100.266,85	694.000	18.600	502.878,20	909.108,96
900	Abschluss allgemeiner Haushalt	799.755,08		202.000			909.108,96
9000	Ertragsüberschuss Erfolgsrechnung	799.755,08		202.000			
9000.00	Ertragsüberschuss Erfolgsrechnung	799.755,08		202.000			
9001	Aufwandüberschuss Erfolgsrechnung						909.108,96
9001.00	Aufwandüberschuss Erfolgsrechnung						909.108,96

Erfolgsrechnung

1.1.2018 - 31.12.2018

Erfolgsrechnung Artengliederung		Rechnung 2018		Budget 2018		Rechnung 2017	
		Aufwand		Aufwand	Ertrag	Aufwand	Ertrag
901	Abschluss Spezialfinanzierungen	762.737,58	100.266,85	492.000	18.600	502.878,20	
9010	Abschluss Spezialfinanzierungen im EK, Ertragsübersc..	762.737,58		492.000		502.878,20	
9010.00	Abschluss Spezialf. im EK, Ertragsüberschuss	762.737,58		492.000		502.878,20	
9011	Abschluss Spezialfinanzierungen im EK, Aufwandüber..		100.266,85		18.600		
9011.00	Abschluss Spezialfinanz.im EK, Aufwandüberschuss		100.266,85		18.600		

Investitionsrechnung

Rechnung / 28.2.2019

1.1.2018 - 31.12.2018

Einwohnergemeinde

Nummer	Investitionsrechnung	Rechnung 2018		Budget 2018		Rechnung 2017	
		Ausgaben	Einnahmen	Ausgaben	Einnahmen	Ausgaben	Einnahmen
I	Investitionsrechnung	5.793.335,05	5.793.335,05	5.600.000	5.600.000	4.442.503,90	4.442.503,90
1	ÖFFENTLICHE ORDNUNG + SICHERHEIT, VERTEIDIGUNG					31.537,05	
	Nettoergebnis						31.537,05
1500	Feuerwehr					31.537,05	
5620.02	IR-Beitrag Mehrzweckfahrzeug Feuerwehr GV 16.11.16,Fr. 43'000 BK					31.537,05	
2	BILDUNG	4.018.257,35		4.000.000		1.353.901,70	
	Nettoergebnis		4.018.257,35		4.000.000		1.353.901,70
2170	Schulliegenschaften	4.018.257,35		4.000.000		1.353.901,70	
5040.07	Planungskredit Schulhaus Rebhalde GV 18.11.15; Fr. 290'000	1.830,30				13.872,50	
5040.08	Baukredit Schulhaus Rebhalde GV 16.11.16; Fr. 8'500'000	4.016.427,05		4.000.000		1.340.029,20	
6	VERKEHR UND NACHRICHTENÜBERMITTLUNG	-102.798,90	210.915,90	865.000		537.925,60	
	Nettoergebnis	313.714,80			865.000		537.925,60
6130	Kantonsstrassen, übrige	33.832,70		185.000		14.853,65	
5610.03	Kantonsstr.Lärmschutzmassn. Dekret	18.000,00		135.000		11.000,00	
5610.06	San.Str. Ochsen-Köferli inkl. Dorfpl., K285/Dekret GV 22.11.2017, Fr. 1'500'000 VK	15.832,70		50.000		3.853,65	
6150	Gemeindestrassen	-136.631,60	210.915,90	680.000		523.071,95	
5010.02	Strasse Erschliess.Chunte-Neuwingerte(inkl.Kanal.) GV 14.06.2013,Fr.651'000 VK (100'355)	2.793,00				135.401,40	
5010.03	Strasse Nussgrabe/Schiltihaldesteig GV 09.09.2010,Fr.1'069'000 VK (100'286)					18.884,45	
5010.05	Strasse Chilbert-Schulstrasse GV 16.11.11,Fr.1'802'000 VK (100'292)	199,40				24.504,55	
5010.06	Strasse Rebbergstrasse-Guggichweg GV 16.11.11,Fr.1'549'000 VK (100'288)	-363.134,30				31.372,45	

Investitionsrechnung

Rechnung / 28.2.2019

1.1.2018 - 31.12.2018

Einwohnergemeinde

Nummer	Investitionsrechnung	Rechnung 2018		Budget 2018		Rechnung 2017	
		Ausgaben	Einnahmen	Ausgaben	Einnahmen	Ausgaben	Einnahmen
5010.08	Strasse Austrasse Erschliessung GV 15.11.13,Fr. 740'000 VK (100'356)	13.695,65		28.000		288.920,90	
5010.10	San. Strasse Ahornweg GV 22.11.2017,Fr. 100'000 BK	117.254,45		100.000			
5010.11	San. Strasse Bücklirain GV 22.11.2017,Fr. 65'000 BK	66.208,55		65.000			
5010.12	San. Surbbrücke GV 21.06.2017,Fr. 761'000 VK	6.151,65		380.000		23.988,20	
5010.13	Kauf Restparzellen Mülibach GV 22.11.2017,Fr. 20'000 BK	20.200,00		20.000			
5060.04	Anschaffung Bauamtsfz Ersatz IVECO Budgetkredit GV 22.11.2017			87.000			
6310.06	Kantonsbeitrag Chunte-Neuwingerte		210.915,90				
7	UMWELTSCHUTZ UND RAUMORDNUNG Nettoergebnis	609.356,10 105.645,70	715.001,80	326.000	140.000 186.000	2.170.703,00	217.022,70 1.953.680,30
7101	Wasserwerk [Gemeindebetrieb]	366.404,15	421.888,95	306.000	80.000	191.597,55	64.812,60
5030.02	WV,Erschliessung Chunte-Neuwingerte GV 13.06.13 Fr.275'000 VK (100'205)	4.246,30				2.500,10	
5030.04	WV,Austrasse Erschliessung GV 15.11.13,Fr. 435'000	329,00				134.245,50	
5030.05	WV,Chilbert-Schulstrasse GV 16.11.11,Fr.363'000 VK (100'358)	33,60				330,55	
5030.06	WV,Rebbergstrasse-Guggichweg GV 16.11.11,Fr.329'000 VK (100'283)	107.152,35				337,05	
5030.20	WV, Bereich Surbbrücke GV 21.06.2017,Fr.286'000 VK	146.330,50		186.000		49.418,75	
5030.32	WV, Ahornweg GV 22.11.2017,Fr. 100'000 BK	108.080,90		100.000			
5030.33	WV, Ochsen-Köferli GV 22.11.2017,Fr. 235'000 VK	231,50		20.000		4.765,60	
6320.04	Beitrag Klingnau Wasser Ahornweg GV 22.11.2017, Fr. 50'000 BK		54.864,60		50.000		
6320.05	Beitrag Klingnau WV Müligass/Kanzleigass		41.388,90				
6320.06	Beitrag Klingnau WV Rebbergstr./Guggichweg		29.745,15				
6320.07	Beitrag Klingnau WV Chilbert/Schulstr.		33.847,90				

Investitionsrechnung

Rechnung / 28.2.2019

1.1.2018 - 31.12.2018

Einwohnergemeinde

Nummer	Investitionsrechnung	Rechnung 2018		Ausgaben	Budget 2018		Rechnung 2017	
		Ausgaben	Einnahmen		Einnahmen	Ausgaben	Ausgaben	Einnahmen
6320.08	Beitrag Klingnau WV Nussgrabe/Schiltihal		38.976,40					
6370.03	WV, Anschlussgebühren		223.066,00		30.000			64.812,60
7201	Abwasserbeseitigung [Gemeindebetrieb]	242.951,95	293.112,85	20.000	60.000	1.979.105,45		152.210,10
5030.08	Kanal., Erschliess. Chunte-Neuwing. (Kredit in Strasse) GV 13.6.13, Kredit in Strasse (100'359)	-2.586,10						
5030.13	Kanal. Austrasse Erschliessung GV 15.11.13, Fr. 485'000 VK	552,80				501.811,50		
5030.17	Kanal., Chilbert-Schulstrasse GV 16.11.11, Fr. 995'000 VK (100'360)	117,85				4.106,80		
5030.18	Kanal., Rebbergstrasse-Guggichweg GV 16.11.11, Fr. 851'000 VK (100'298)	256.417,05				829,75		
5030.19	Kanal. Hauptleitung Schützenhausstr GV 19.11.14, Fr. 250'000 VK					2.835,75		
5030.29	Kanal. Regenbecken Schützenhausstr. GV 18.11.15, Fr. 1'660'000	-20.652,65				1.464.838,20		
5030.34	Kanal. Ochsen-Köferli GV 22.11.2017, Fr. 300'000 VK	9.103,00		20.000		4.683,45		
6320.03	Beitrag Tegerfelden Kanal. Schützenhausstrasse							16.000,00
6370.04	Kanalisation Anschlussgebühren		293.112,85		60.000			136.210,10
8	VOLKSWIRTSCHAFT	253.047,20	89.555,60	249.000	20.000	84.656,65		46.757,20
	Nettoergebnis		163.491,60		229.000			37.899,45
8731	Fernwärmebetrieb nichtelektri. Energie	253.047,20	89.555,60	249.000	20.000	84.656,65		46.757,20
5030.21	Fernw., Erschliessung Chunte-Neuwingerte GV 13.6.13, Fr. 394'000 VK (100'206)	4.863,50				3.556,00		
5030.31	Fernw., Bereich Surbbrücke GV 21.06.17, Fr. 349'000 VK	248.183,70		249.000		81.100,65		
6370.05	Fernwärme Anschlussgebühren		89.555,60		20.000			46.757,20
9	FINANZEN	1.015.473,30	4.777.861,75	160.000	5.440.000	263.779,90		4.178.724,00
	Nettoergebnis	3.762.388,45		5.280.000		3.914.944,10		
9990	Abschluss	1.015.473,30	4.777.861,75	160.000	5.440.000	263.779,90		4.178.724,00
5900.00	Passivierte Einnahmen allgemeiner Haushalt	210.915,90						
5900.01	Passivierte Einnahmen Wasserwerk	421.888,95		80.000		64.812,60		

Investitionsrechnung

Rechnung / 28.2.2019

1.1.2018 - 31.12.2018

Einwohnergemeinde

Nummer	Investitionsrechnung	Rechnung 2018		Ausgaben	Budget 2018		Rechnung 2017	
		Ausgaben	Einnahmen		Einnahmen	Ausgaben	Einnahmen	
5900.02	Passivierte Einnahmen Abwasserbeseitigung	293.112,85		60.000		152.210,10		
5900.06	Passivierte Einnahmen Fernwärmeversorgung	89.555,60		20.000		46.757,20		
6900.00	Aktivierte Ausgaben allgemeiner Haushalt		3.915.458,45		4.865.000			1.923.364,35
6900.01	Aktivierte Ausgaben Wasserwerk		366.404,15		306.000			191.597,55
6900.02	Aktivierte Ausgaben Abwasserbeseitigung		242.951,95		20.000			1.979.105,45
6900.06	Aktivierte Ausgaben Fernwärmeversorgung		253.047,20		249.000			84.656,65

Kreditkontrolle

Rechnung /1.3.2019

1.1.2018 - 31.12.2018

Einwohnergemeinde

	Kredite nach Funktionen Beschluss Instanz & Datum	Kreditbetrag	Kumulierte Investitionen bis 31.12.2017	Rechnung 2018		Budget 2018 Einnahmen	Verfügbare Restkredit
				Ausgaben	Einnahmen		
I	Investitionsrechnung		13.673.865,15	4.468.703,95	213.502,00	5.068.000,00	10.872.587,85
2	BILDUNG		1.695.915,35	4.018.257,35		4.000.000,00	3.355.827,30
2170	Schulliegenschaften		1.695.915,35	4.018.257,35		4.000.000,00	3.355.827,30
5040.02	Überprüfung Infrastruktur Schulanlagen GV 4.6.08,Fr.280'000 VK (100'357)	280.000,00	199.769,45				80.230,55
5040.07	Planungskredit Schulhaus Rebhalde GV 18.11.15; Fr. 290'000	290.000,00	156.116,70	1.830,30			132.053,00
5040.08	Baukredit Schulhaus Rebhalde GV 16.11.16; Fr. 8'500'000	8.500.000,00	1.340.029,20	4.016.427,05		4.000.000,00	3.143.543,75
6	VERKEHR UND NACHRICHTENÜBERMITTLUNG		5.353.744,15	-306.461,90	210.915,90	593.000,00	4.472.327,60
6130	Kantonsstrassen, übrige		669.849,10	33.832,70		185.000,00	2.077.318,20
5610.03	Kantonsstr.Lärmschutzmassn. Dekret	921.000,00	665.995,45	18.000,00		135.000,00	237.004,55
5610.06	San.Str. Ochsen-Köferli inkl. Dorfpl., K285/Dekret GV 22.11.2017, Fr. 1'360'000 VK	1.360.000,00	3.853,65	15.832,70		50.000,00	1.340.313,65
5610.07	Chilbert Belag und Signalanlage GV 16.01.2019, Fr. 500'000 Dekret	500.000,00					500.000,00
6150	Gemeindestrassen		4.683.895,05	-340.294,60	210.915,90	408.000,00	2.395.009,40
5010.02	Strasse Erschliess.Chunte-Neuwingerte(inkl.Kanal.) GV 14.06.2013,Fr.651'000 VK (100'355) Strasse und Kanalisation	651.000,00	865.006,85	2.793,00			
5010.03	Strasse Nussgrabe/Schiltihaldesteig GV 09.09.2010,Fr.1'069'000 VK (100'286)	1.069.000,00	793.873,55				275.126,45
5010.05	Strasse Chilbert-Schulstrasse GV 16.11.11,Fr.1'802'000 VK (100'292)	1.802.000,00	1.457.424,00	199,40			344.376,60
5010.06	Strasse Rebbergstrasse-Guggichweg GV 16.11.11,Fr.1'549'000 VK (100'288)	1.549.000,00	1.437.274,55	-363.134,30			474.859,75

Kreditkontrolle

Rechnung /1.3.2019

1.1.2018 - 31.12.2018

Einwohnergemeinde

	Kredite nach Funktionen Beschluss Instanz & Datum	Kreditbetrag	Kumulierte Investitionen bis 31.12.2017	Rechnung 2018		Budget 2018	Verfügbarer Restkredit
				Ausgaben	Einnahmen	Ausgaben Einnahmen	
5010.08	Strasse Austrasse Erschliessung GV 15.11.13,Fr. 738'750 VK (100'356)	738.750,00	384.267,90	13.695,65		28.000,00	340.786,45
5010.12	San. Surbbrücke GV 21.06.2017,Fr. 761'000 VK	761.000,00	23.988,20	6.151,65		380.000,00	730.860,15
5010.15	San. Schluche GV 14.11.2018,Fr. 229'000 VK	229.000,00					229.000,00
6310.05	Beitrag San. Surbbrücke GV 21.06.2017,Fr.370'500	370.500,00					
6310.06	Kantonsbeitrag Chunte-Neuwingerte	210.900,00			210.915,90		
6370.01	Erschl.Chunte-Neuwingerte Kostenant.Baukon. GV 14.06.13,Fr.200'000 (100'355)	200.000,00	-200.000,00				
6370.02	Strasse Austr.,Erschliessungsbeitr.Eigentümer GV 15.11.13,Fr.140'000 (100'356)	140.000,00	-77.940,00				
7	UMWELTSCHUTZ UND RAUMORDNUNG		6.272.392,90	503.861,30	2.586,10	226.000,00	2.561.292,90
7101	Wasserwerk [Gemeindebetrieb]		1.784.379,75	258.323,25		206.000,00	860.042,00
5030.02	WV,Erschliessung Chunte-Neuwingerte GV 13.06.13 Fr.275'000 VK (100'205)	275.000,00	245.708,80	4.246,30			
5030.03	WV,Nussgrabe/Schiltihaldesteig GV 9.6.10,Fr.887'000 VK (100'282)	887.000,00	605.863,70				281.136,30
5030.04	WV,Austrasse Erschliessung GV 15.11.13,Fr. 435'250	435.250,00	197.268,95	329,00			237.652,05
5030.05	WV,Chilbert-Schulstrasse GV 16.11.11,Fr.363'000 VK (100'358)	363.000,00	489.605,40	33,60			
5030.06	WV,Rebbergstrasse-Guggichweg GV 16.11.11,Fr.329'000 VK (100'283)	329.000,00	249.528,30	107.152,35			
5030.20	WV, Bereich Surbbrücke GV 21.06.2017,Fr.286'000 VK	286.000,00	49.418,75	146.330,50		186.000,00	90.250,75
5030.33	WV, Ochsen-Köferli GV 22.11.2017,Fr. 120'000 VK	120.000,00	4.765,60	231,50		20.000,00	115.002,90
5030.35	WV, Schluche Bachleitung GV 14.11.2018,Fr. 136'000 VK	136.000,00					136.000,00

Kreditkontrolle

Rechnung /1.3.2019

1.1.2018 - 31.12.2018

Einwohnergemeinde

	Kredite nach Funktionen Beschluss Instanz & Datum	Kreditbetrag	Kumulierte Investitionen bis 31.12.2017	Rechnung 2018		Budget 2018	Verfügbarer Restkredit
				Ausgaben	Einnahmen	Ausgaben Einnahmen	
6320.09	Beitrag Klingnau Bachleitung Schluche	60.000,00					
6370.06	Wasser Austrasse Erschl.Beiträge GV 15.11.13	100.000,00	-57.779,75				
7201	Abwasserbeseitigung [Gemeindebetrieb]		4.488.013,15	245.538,05	2.586,10	20.000,00	1.701.250,90
5030.08	Kanal.,Erschliess.Chunte-Neuwing.(Kredit in Strasse) GV 13.6.13, Kredit in Strasse (100'359)		2.586,10		2.586,10		
5030.13	Kanal.Austrasse Erschliessung GV 15.11.13,Fr. 486'000 VK	486.000,00	529.832,75	552,80			
5030.14	Kanal.,Nussgrabe/Schiltihaldesteig GV 9.6.10,Fr.1'144'000 VK (100'299)	1.144.000,00	809.311,95				334.688,05
5030.17	Kanal.,Chilbert-Schulstrasse GV 16.11.11,Fr.995'000 VK (100'360)	995.000,00	949.916,55	117,85			44.965,60
5030.18	Kanal.,Rebbergstrasse-Guggichweg GV 16.11.11,Fr.851'000 VK (100'298)	851.000,00	207.199,25	256.417,05			387.383,70
5030.29	Kanal. Regenbecken Schützenhausstr. GV 18.11.15,Fr. 1'660'000	1.660.000,00	1.984.483,10	-20.652,65			
5030.34	Kanal. Ochsen-Köferli GV 22.11.2017, Fr. 235'000 VK	235.000,00	4.683,45	9.103,00		20.000,00	221.213,55
5030.38	Kanal., Schluche Bachleitung GV 14.11.2018, Fr. 215'000 VK	215.000,00					215.000,00
5290.02	GEP 2. Generation GV 14.11.2018, Fr. 498'000 VK	498.000,00					498.000,00
8	VOLKSWIRTSCHAFT		351.812,75	253.047,20		249.000,00	483.140,05
8731	Fernwärmebetrieb nichtelektri. Energie		351.812,75	253.047,20		249.000,00	483.140,05
5030.21	Fernw.,Erschliessung Chunte-Neuwingerte GV 13.6.13,Fr.394'000 VK (100'206)	394.000,00	198.371,55	4.863,50			190.764,95
5030.23	Fernw.,Nussgrabe/Schiltihaldesteig GV 09.06.10, Fr. 100'000	100.000,00					100.000,00
5030.24	Fernw.,Rebbergstrasse-Guggichweg GV 16.11.11,Fr.70'000	70.000,00	23.670,25				46.329,75

Kreditkontrolle

Rechnung /1.3.2019

1.1.2018 - 31.12.2018

Einwohnergemeinde

	Kredite nach Funktionen Beschluss Instanz & Datum	Kreditbetrag	Kumulierte Investitionen bis 31.12.2017	Rechnung 2018		Budget 2018 Einnahmen	Verfügbarer Restkredit
				Ausgaben	Einnahmen		
5030.25	Fernw.,Chilbert-Schulstrasse GV 16.11.11,Fr.140'000 VK (100'361)	140.000,00	48.670,30				91.329,70
5030.31	Fernw., Bereich Surbbrücke GV 21.06.17,Fr.349'000 VK	349.000,00	81.100,65	248.183,70		249.000,00	19.715,65
5030.39	Fernw., Ochsen-Köferli GV 22.11.17,Fr.35'000 VK	35.000,00					35.000,00

Bilanz

Rechnung /7.3.2019

1.1.2018 - 31.12.2018

Einwohnergemeinde

Nummer	Bilanz	01.01.2018	Zuwachs	Abgang	31.12.2018
	AKTIVEN	72.578.798,67	109.563.453,71	108.958.806,76	73.183.445,62
10	Finanzvermögen	17.085.626,22	94.795.623,91	97.074.545,66	14.806.704,47
100	Flüssige Mittel	6.902.963,96	41.430.212,05	45.913.053,72	2.420.122,29
1000	Kasse	9.782,60	379.436,80	384.110,75	5.108,65
10000	Hauptkasse	9.137,95	262.499,10	267.341,90	4.295,15
10000.01	Hauptkasse Abteilung Finanzen	9.137,95	262.499,10	267.341,90	4.295,15
10001	Nebenkassen	644,65	116.937,70	116.768,85	813,50
10001.01	Nebenkasse Kanzlei	644,65	116.937,70	116.768,85	813,50
1001	Post	2.011.739,09	10.868.626,64	12.686.442,65	193.923,08
10010	Post-Geschäftskonten	1.962.219,96	10.775.541,87	12.576.579,77	161.182,06
10010.01	PC Finanzverwaltung	1.962.219,96	10.775.541,87	12.576.579,77	161.182,06
10011	Weitere Postkonten	49.519,13	93.084,77	109.862,88	32.741,02
10011.01	PC Gemeindeganzlei	21.978,53	87.218,66	98.421,60	10.775,59
10011.02	HPS Depo/Spendenkonto	7.211,92		1.685,20	5.526,72
10011.03	Schule Primar/Konto Material,Lager	20.328,68	5.866,11	9.756,08	16.438,71
1002	Bank	4.881.442,27	30.182.148,61	32.842.500,32	2.221.090,56
10020	Bankkontokorrente	4.583.264,87	30.181.652,22	32.842.326,58	1.922.590,51
10020.01	KK NAB Döttingen	4.397.772,56	25.914.235,18	28.539.820,84	1.772.186,90
10020.02	KK RB Döttingen	142.888,25	258.897,04	300.870,84	100.914,45
10020.03	KK AKB Döttingen	42.604,06	4.008.520,00	4.001.634,90	49.489,16
10021	Weitere Bankkonten	298.177,40	496,39	173,74	298.500,05
10021.01	RB 50421.72 Allg. Anlage	298.177,40	496,39	173,74	298.500,05
101	Forderungen	3.233.250,06	50.698.990,31	49.887.955,19	4.044.285,18

Bilanz

Rechnung /7.3.2019

1.1.2018 - 31.12.2018

Einwohnergemeinde

Nummer	Bilanz	01.01.2018	Zuwachs	Abgang	31.12.2018
1010	Forderungen aus Lieferungen/L Dritten	481.075,20	5.765.322,89	5.653.381,75	593.016,34
10100	Forderungen aus Lieferungen + Leistungen	468.743,80	5.752.964,85	5.653.381,75	568.326,90
10100.01	Forderungen Sammelkonto	214.737,25	1.831.460,40	1.778.988,35	267.209,30
10100.02	Wasser/Ara/Kehricht	80.768,75	1.411.091,30	1.379.197,75	112.662,30
10100.04	Nachtparkieren	3.480,00	27.650,00	26.270,00	4.860,00
10100.06	Gebührenmarkenverkauf	14.805,15	259.884,15	234.339,30	40.350,00
10100.07	Fernwärme Energiegebühren	32.816,15	1.646.018,50	1.663.554,30	15.280,35
10100.08	Elternbeiträge Musikschule	698,00	52.237,50	52.460,50	475,00
10100.11	Hundesteuer	1.015,00	26.640,00	26.875,00	780,00
10100.12	Aufgabenhilfe Elternbeiträge	3.042,50	9.265,00	11.066,55	1.240,95
10100.15	Kanzleigebühren	181,00	10.978,00	10.270,00	889,00
10100.19	Gemeindebeiträge HPS	117.200,00	477.740,00	470.360,00	124.580,00
10101	Forderungen Verrechnungssteuer	12.331,40	12.358,04		24.689,44
10101.01	Verrechnungssteuern EG	12.331,40	12.358,04		24.689,44
1011	Kontokorrente mit Dritten	170.280,30	2.234.623,47	2.264.121,90	140.781,87
10110	Kontokorrente mit Dritten	170.280,30	2.234.623,47	2.264.121,90	140.781,87
10110.02	Kontokorrent Ortsbürgergemeinde		469.379,45	469.379,45	
1011.007	Kontokorrent Tagesstrukturen		137.636,49	53.203,69	84.432,80
10110.08	Kontokorrent Regionale Feuerwehr	63.201,60	398.765,30	396.501,35	65.465,55
10110.09	KK Reg. Sozialdienst	107.078,70	1.228.842,23	1.345.037,41	-9.116,48
1012	Steuerforderungen	2.581.894,56	42.951.375,00	42.222.782,59	3.310.486,97
10120	Forderungen allgm. Gemeindesteuern	2.468.395,16	42.646.125,25	42.109.283,19	3.005.237,22
10120.01	SL Sammelkonto	2.861.015,16	21.162.109,04	20.788.367,98	3.234.756,22
10120.02	SL Direktzahlungen		873.647,18	873.647,18	
10120.03	SL ESR/ASR-Zahlungen		18.543.118,23	18.543.118,23	
10120.05	SL Rückerstattungen/Verrechnungen/Umbuch		264.159,35	264.159,35	
10120.06	Steuern Rückerstattungen		2.028,95	2.028,95	
10120.08	SL Verrechnungssteuern		158.881,90	158.881,90	
10120.09	SL DTA Steuerrückerstattungen		1.479.079,60	1.479.079,60	
10120.99	WB auf Forderungen allgemeine Gdesteuern	-392.620,00	163.101,00		-229.519,00

Bilanz

Rechnung /7.3.2019

1.1.2018 - 31.12.2018

Einwohnergemeinde

Nummer	Bilanz	01.01.2018	Zuwachs	Abgang	31.12.2018
10121	Forderungen Sondersteuern	113.499,40	305.249,75	113.499,40	305.249,75
10121.11	Forderungen Nachsteuern und Bussen	34.677,35	18.981,20	34.677,35	18.981,20
10121.12	Forderungen Grundstücksgewinnsteuern	77.534,80	207.457,70	77.534,80	207.457,70
10121.13	Forderungen Erbschafts- und Schenkungsst	1.287,25	78.810,85	1.287,25	78.810,85
1019	Übrige Forderungen		-252.331,05	-252.331,05	
10192	MWST-Vorsteuerguthaben		-252.331,05	-252.331,05	
10192.01	MWST-VST ER Wasserwerk		-18.095,10	-18.095,10	
10192.02	MWST-VST IR Wasserwerk		-28.220,70	-28.220,70	
10192.11	MWST-VST ER Abwasser		-36.928,05	-36.928,05	
10192.12	MWST-VST IR Abwasser		-19.671,60	-19.671,60	
10192.21	MWST-VST ER Abfall		-22.313,55	-22.313,55	
10192.41	MWST-VST ER Fernwärme		-96.608,25	-96.608,25	
10192.42	MWST-VST IR Fernwärme		-19.677,30	-19.677,30	
10192.51	MWST-VST ER Badi		-10.816,50	-10.816,50	
104	Aktive Rechnungsabgrenzungen	912.496,20	1.392.631,60	1.273.536,75	1.031.591,05
1040	Personalaufwand	2.309,25		2.309,25	
10400	RA Personalaufwand	2.309,25		2.309,25	
10400.01	RA Personalaufwand	2.309,25		2.309,25	
1041	Sach- und übriger	946,10	7.869,43	946,10	7.869,43
10410	RA Sach- und übriger Betriebsaufwand	946,10	7.869,43	946,10	7.869,43
10410.01	RA Sach- und übriger Betriebsaufwand	946,10	7.869,43	946,10	7.869,43
1042	Steuern	564.649,95	618.896,13	564.649,95	618.896,13
10420	RA Steuern	564.649,95	618.896,13	564.649,95	618.896,13
10420.01	RA Steuern	564.649,95	618.896,13	564.649,95	618.896,13
1043	Transfers der Erfolgsrechnung	292.142,30	687.631,00	653.182,85	326.590,45
10430	RA Transfers der Erfolgsrechnung	292.142,30	687.631,00	653.182,85	326.590,45

Bilanz

Rechnung /7.3.2019

1.1.2018 - 31.12.2018

Einwohnergemeinde

Nummer	Bilanz	01.01.2018	Zuwachs	Abgang	31.12.2018
10430.01	RA Transfers der Erfolgsrechnung	292.142,30	687.631,00	653.182,85	326.590,45
1045	Übriger betrieblicher Ertrag	52.448,60	78.235,04	52.448,60	78.235,04
10450	RA übriger betrieblicher Ertrag	52.448,60	78.235,04	52.448,60	78.235,04
10450.01	RA übriger betrieblicher Ertrag	52.448,60	78.235,04	52.448,60	78.235,04
108	Sachanlagen FV	6.036.916,00	1.273.789,95		7.310.705,95
1080	Grundstücke FV	4.609.660,00	1.273.789,95		5.883.449,95
10800	Grundstücke FV	4.609.660,00	1.273.789,95		5.883.449,95
10800.01	Grundstücke Finanzvermögen	4.609.660,00	1.273.789,95		5.883.449,95
1084	Gebäude FV	1.427.256,00			1.427.256,00
10840	Gebäude FV	1.427.256,00			1.427.256,00
10840.01	Gebäude Finanzvermögen	1.427.256,00			1.427.256,00
14	Verwaltungsvermögen	55.493.172,45	14.767.829,80	11.884.261,10	58.376.741,15
140	Sachanlagen VV	50.380.154,40	14.733.997,10	11.734.042,85	53.380.108,65
1400	Grundstücke VV	8.620.997,60			8.620.997,60
14000	Grundstücke allgemeiner Haushalt	8.620.997,60			8.620.997,60
14000.01	Grundstücke allgemeiner Haushalt	8.620.997,60			8.620.997,60
1401	Strassen / Verkehrswege	6.535.629,95	3.986.184,15	241.917,00	10.279.897,10
14010	Strassen / Verkehrswege allgemeiner Haushalt	6.535.629,95	3.986.184,15	241.917,00	10.279.897,10
14010.01	Strassen / Verkehrswege allgemeiner Haus	9.676.575,51	3.986.184,15		13.662.759,66
14010.99	WB Strassen / Verkehrswege allgemeiner	-3.140.945,56		241.917,00	-3.382.862,56
1402	Wasserbau	65.818,05	131.636,70	197.454,75	
14020	Wasserbau allgemeiner Haushalt	65.818,05	131.636,70	197.454,75	

Bilanz

Rechnung /7.3.2019

1.1.2018 - 31.12.2018

Einwohnergemeinde

Nummer	Bilanz	01.01.2018	Zuwachs	Abgang	31.12.2018
14020.01	Wasserbau allgemeiner Haushalt	131.636,70		131.636,70	
14020.99	WB Wasserbau allgemeiner Haushalt	-65.818,65	131.636,70	65.818,05	
1403	Tiefbauten	8.268.982,45	6.170.018,60	325.884,50	14.113.116,55
14030	Tiefbauten allgemeiner Haushalt	94.863,45		3.543,00	91.320,45
14030.01	Tiefbauten Allgm. Haushalt	141.731,25			141.731,25
14030.99	WB Tiefbauten Allgm. Haushalt	-46.867,80		3.543,00	-50.410,80
14031	Tiefbauten Wasserwerk	2.899.451,45	1.707.649,90	170.234,50	4.436.866,85
14031.01	Tiefbauten Wasserwerk	3.615.178,70	1.707.649,90	96.253,50	5.226.575,10
14031.99	WB Tiefbauten Wasserwerk	-715.727,25		73.981,00	-789.708,25
14032	Tiefbauten Abwasserbeseitigung	4.522.486,05	4.186.793,10	120.516,00	8.588.763,15
14032.01	Tiefbauten Abwasserbeseitigung	6.025.807,87	4.186.793,10		10.212.600,97
14032.99	WB Tiefbauten Abwasserbeseitigung	-1.503.321,82		120.516,00	-1.623.837,82
14036	Tiefbauten Fernwärme	752.181,50	275.575,60	31.591,00	996.166,10
14036.01	Tiefbauten Fernwärme	1.263.660,10	275.575,60		1.539.235,70
14036.99	WB Tiefbauten Fernwärme	-511.478,60		31.591,00	-543.069,60
1404	Hochbauten	13.807.031,40		755.998,00	13.051.033,40
14040	Hochbauten allgemeiner Haushalt	12.351.421,50		640.998,00	11.710.423,50
14040.01	Hochbauten allgemeiner Haushalt	22.075.459,65			22.075.459,65
14040.99	WB Hochbauten allgemeiner Haushalt	-9.724.038,15		640.998,00	-10.365.036,15
14045	Hochbauten HPS	1.455.609,90		115.000,00	1.340.609,90
14045.01	Hochbauten HPS	4.025.013,45			4.025.013,45
14045.99	WB Hochbauten HPS	-2.569.403,55		115.000,00	-2.684.403,55
1405	Waldungen	16.696,00			16.696,00
14050	Waldungen allgemeiner Haushalt	16.696,00			16.696,00
14050.01	Waldungen allgemeiner Haushalt	16.696,00			16.696,00
1406	Mobilien VV	60.982,90		40.971,90	20.011,00

Bilanz

Rechnung /7.3.2019

1.1.2018 - 31.12.2018

Einwohnergemeinde

Nummer	Bilanz	01.01.2018	Zuwachs	Abgang	31.12.2018
14060	Mobilien allgemeiner Haushalt	30.006,00		10.000,00	20.006,00
14060.01	Mobilien, Ausstattung, Fahrzeuge	876.757,15			876.757,15
14060.99	WB Mobilien, Ausstattung, Fahrzeuge	-846.751,15		10.000,00	-856.751,15
14061	Mobilien Wasserwerk	2,00			2,00
14061.01	Mobilien Wasserwerk	829.061,15			829.061,15
14061.99	WB Mobilien Wasserwerk	-829.059,15			-829.059,15
14063	Mobilien Abfallwirtschaft	2,00			2,00
14063.01	Mobilien Abfallwirtschaft	257.481,05			257.481,05
14063.99	WB Mobilien Abfallwirtschaft	-257.479,05			-257.479,05
14065	Mobilien / EDV HPS	30.972,90		30.971,90	1,00
14065.01	Mobilien / EDV HPS	154.860,90			154.860,90
14065.99	WB Mobilien / EDV HPS	-123.888,00		30.971,90	-154.859,90
1407	Anlagen im Bau VV	13.004.016,05	4.446.157,65	10.171.816,70	7.278.357,00
14070	Anlagen im Bau VV allgemeiner Haushalt	6.379.810,40	3.691.835,25	4.007.309,55	6.064.336,10
14070.10	Anlagen im Bau, Strassen/Verkehrswege	4.697.767,55	-340.294,60	4.007.309,55	350.163,40
14070.40	Anlagen im Bau, Hochbauten	1.682.042,85	4.032.129,85		5.714.172,70
14071	Anlagen im Bau VV Wasserwerk	1.784.379,75	258.323,25	1.702.138,45	340.564,55
14071.30	Anlagen im Bau, Tiefbauten Wasserwerk	1.784.379,75	258.323,25	1.702.138,45	340.564,55
14072	Anlagen im Bau VV Abwasserbeseitigung	4.488.013,15	242.951,95	4.186.793,10	544.172,00
14072.30	Anlagen im Bau, Tiefbauten Abwasser	4.488.013,15	242.951,95	4.186.793,10	544.172,00
14076	Anlagen im Bau VV Fernwärme	351.812,75	253.047,20	275.575,60	329.284,35
14076.30	Anlagen im Bau, Tiefbauten Fernwärme	351.812,75	253.047,20	275.575,60	329.284,35
142	Immaterielle Anlagen	88.150,30		76.976,25	11.174,05
1420	Software	3,00			3,00
14200	Software allgemeiner Haushalt	3,00			3,00

Bilanz

Rechnung /7.3.2019

1.1.2018 - 31.12.2018

Einwohnergemeinde

Nummer	Bilanz	01.01.2018	Zuwachs	Abgang	31.12.2018
14200.01	Software allgemeiner Haushalt	1.038.219,00			1.038.219,00
14200.99	WB Software allgemeiner Haushalt	-1.038.216,00			-1.038.216,00
1429	Übrige immaterielle Anlagen	88.147,30		76.976,25	11.171,05
14290	Übrige immaterielle Anlagen allgemeiner Haushalt	88.147,30		76.976,25	11.171,05
14290.01	Übrige immaterielle Anlagen allgemeiner	648.951,90			648.951,90
14290.99	WB übrige immaterielle Anlagen allgemein	-560.804,60		76.976,25	-637.780,85
144	Darlehen	1.240.000,00			1.240.000,00
1445	Darlehen an private Unternehmungen	1.240.000,00			1.240.000,00
14450	Darlehen an private Unternehmungen allgemeiner HH	1.240.000,00			1.240.000,00
14450.01	Darlehen Stiftung Ferienhaus 07.08.78	450.000,00			450.000,00
14450.02	Darlehen Stiftung Ferienhaus 17.08.00	150.000,00			150.000,00
14450.03	Darlehen Stiftung Ferienhaus 31.10.03	340.000,00			340.000,00
14450.04	Darlehen Stiftung Ferienhaus 21.12.11	300.000,00			300.000,00
145	Beteiligungen, Grundkapitalien	692.000,00			692.000,00
1454	Beteiligungen a/öffentl. Unternehmungen	692.000,00			692.000,00
14540	Beteiligungen an öff. Unternehmungen allg. HH	692.000,00			692.000,00
14540.01	Beteiligungen an Refuna AG, 173 Aktien	692.000,00			692.000,00
146	Investitionsbeiträge	3.092.867,75	33.832,70	73.242,00	3.053.458,45
1461	Investitionsbeiträge an den Kanton	2.242.730,15		60.097,00	2.182.633,15
14610	IR Beiträge an den Kanton allg. Haushalt	2.242.730,15		60.097,00	2.182.633,15
14610.01	IR Beiträge an den Kanton allg. HH	2.403.863,50			2.403.863,50
14610.99	WB IR Beiträge an Kanton allg. HH	-161.133,35		60.097,00	-221.230,35
1462	IR Beiträge an Gemeinden + Gemeindeverbände	116.537,20		5.645,00	110.892,20
14620	IR Beiträge an Gemeinden + Gemeindeverb. allg. HH	116.537,20		5.645,00	110.892,20

Bilanz

Rechnung /7.3.2019

1.1.2018 - 31.12.2018

Einwohnergemeinde

Nummer	Bilanz	01.01.2018	Zuwachs	Abgang	31.12.2018
14620.01	IR Beiträge an Gemeinden + Gemeindeverb. allg. HH	201.537,05			201.537,05
14620.99	WB IR Beiträge an Gemeinden + Gemeindeverb. allg. HH	-84.999,85		5.645,00	-90.644,85
1464	IR Beiträge an öffentliche Unternehmungen	1,00			1,00
14640	IR Beiträge an öff. Unternehmungen allg. Haushalt	1,00			1,00
14640.01	IR Beiträge an öff. Unternehmungen allg. Haushalt(SBB)	334.000,00			334.000,00
14640.99	WB IR Beiträge an öff. Unternehmungen allg. Haushalt	-333.999,00			-333.999,00
1466	IR Beiträge an priv. Organisationen o. Erwerbszweck	63.750,00		7.500,00	56.250,00
14660	IR Beiträge an priv. Organisationen o. Erwerbszweck allgm. ..	63.750,00		7.500,00	56.250,00
14660.01	IR Beiträge an priv. Organisationen o. Erwerbszweck allg. HH	150.000,00			150.000,00
14660.99	WB IR Beiträge an priv. Organisationen o. Erwerbszweck allg. HH	-86.250,00		7.500,00	-93.750,00
1469	IR Beiträge an Anlagen im Bau	669.849,40	33.832,70		703.682,10
14690	IR Beiträge an Anlagen im Bau allg. Haushalt	669.849,40	33.832,70		703.682,10
14690.01	IR Beiträge an Anlagen im Bau allg. Haushalt	669.849,40	33.832,70		703.682,10

Bilanz

Rechnung /7.3.2019

1.1.2018 - 31.12.2018

Einwohnergemeinde

Nummer	Bilanz	01.01.2018	Zuwachs	Abgang	31.12.2018
	PASSIVEN	72.578.798,67	36.399.587,13	35.794.940,18	73.183.445,62
20	Fremdkapital	19.759.270,46	34.013.311,86	34.050.552,72	19.722.029,60
200	Laufende Verbindlichkeiten	5.928.233,06	31.388.572,35	31.984.845,86	5.331.959,55
2000	... aus Lieferungen/Leistungen von Dritt	2.670.336,00	19.431.863,55	20.444.632,05	1.657.567,50
20000	... aus Lieferungen/Leistungen von Dritt	2.670.336,00	18.510.455,00	19.523.223,50	1.657.567,50
20000.01	Kreditoren ABACUS	2.670.336,00	18.509.155,00	19.521.923,50	1.657.567,50
20000.02	Kreditoren allgemein		1.300,00	1.300,00	
20001	Kreditoren Sozial- und Personalversicherungen		921.408,55	921.408,55	
20001.00	Abrechnungskonto SVA		446.820,00	446.820,00	
20001.02	Abrechnungskonto BVG		389.917,30	389.917,30	
20001.03	Abrechnungskonto UVG		70.663,15	70.663,15	
20001.05	Abrechnungskonto KTG		14.008,10	14.008,10	
2001	Kontokorrente mit Dritten	868.923,64	185.091,40	222.202,35	831.812,69
20010	Kontokorrente mit Dritten	868.923,64	185.091,40	222.202,35	831.812,69
20010.01	KK mit Ortsbürgergemeinde	868.923,64	185.091,40	222.202,35	831.812,69
2002	Steuern	2.333.556,50	11.260.031,79	10.869.593,70	2.723.994,59
20020	Verpflichtungen allgemeine Gemeindesteuern	2.392.896,45	11.637.776,89	11.295.533,60	2.735.139,74
20020.01	Kantonssteuern	1.070.063,70	9.348.923,65	9.055.690,75	1.363.296,60
20020.02	Reformierte Kirchensteuern	75.453,85	218.799,30	267.191,25	27.061,90
20020.03	Römisch-kath. Kirchensteuern	200.316,80	764.278,95	824.837,55	139.758,20
20020.04	Christkath. Kirchensteuern	3.442,40	3.983,65	3.603,70	3.822,35
20020.05	Direkte Bundessteuern		33.426,15	33.426,15	
20020.06	Quellensteuern	4.855,80	4.903,45	4.953,85	4.805,40
20020.07	Steuereingänge Verlustscheine		67.066,45	67.066,45	
20020.13	Haben-Saldo SL Steuerbezug	218.703,70	153.350,35	218.703,70	153.350,35
2002014	Überzahlung Steuern ord. Verfahren	820.060,20	1.043.044,94	820.060,20	1.043.044,94

Bilanz

Rechnung /7.3.2019

1.1.2018 - 31.12.2018

Einwohnergemeinde

Nummer	Bilanz	01.01.2018	Zuwachs	Abgang	31.12.2018
20022	Steuerschulden MWST	-59.339,95	-377.745,10	-425.939,90	-11.145,15
20022.01	MWST-Umsatzsteuer Wasserwerk		-34.386,45	-34.386,45	
20022.11	MWST-Umsatzsteuer Abwasserbeseitigung		-71.721,00	-71.721,00	
20022.21	MWST-Umsatzsteuer Abfallwirtschaft		-32.251,70	-32.251,70	
20022.41	MWST-Umsatzsteuer Fernwärme		-115.352,25	-115.352,25	
20022.51	MWST-Umsatzsteuer Badi		-8.884,20	-8.884,20	
20022.80	MWST Abrechnungskonto	-59.339,95	-115.149,50	-163.344,30	-11.145,15
2005	Interne Kontokorrente	1.563,00	502.895,61	445.872,56	58.586,05
20053	Abrechnungskonto Löhne		18.866,25	18.866,25	
20053.01	Abrechnungskonto Lohnverarbeitung		18.866,25	18.866,25	
20055	Weitere Abrechnungskonten	1.563,00	484.029,36	427.006,31	58.586,05
20055.80	Abrechnungskonto Diverses	1.563,00	484.029,36	427.006,31	58.586,05
2006	Depotgelder und Kautionen	53.853,92	8.690,00	2.545,20	59.998,72
20060	Depotgelder und Kautionen	53.853,92	8.690,00	2.545,20	59.998,72
20060.01	Feuerwehrclub für Renovat.Feuerwehrspritze	29.192,00			29.192,00
20060.02	Spendenkonto HPS	7.211,92		1.685,20	5.526,72
20060.03	Schlüsseldepot Kontrolle GK	10.620,00	7.620,00		18.240,00
20060.31	Parkplätze Kautionen	6.830,00	1.070,00	860,00	7.040,00
201	Kurzfristige Finanzverbindlichkeiten		2.000.000,00	2.000.000,00	
2010	Verbindlichkeiten g/Finanzintermediären		2.000.000,00	2.000.000,00	
20102	... gegenüber Banken		2.000.000,00	2.000.000,00	
20102.01	Vorschuss AKB 28.08.-31.10.2018 0.45%		2.000.000,00	2.000.000,00	
204	Passive Rechnungsabgrenzung	49.748,70	47.420,06	49.604,45	47.564,31
2040	Personalaufwand	6.962,35		6.962,35	
20400	RA Personalaufwand	6.962,35		6.962,35	
20400.01	RA Personalaufwand	6.962,35		6.962,35	

Bilanz

Rechnung /7.3.2019

1.1.2018 - 31.12.2018

Einwohnergemeinde

Nummer	Bilanz	01.01.2018	Zuwachs	Abgang	31.12.2018
2041	Sach- und übriger	15.006,00	5.525,26	15.364,00	5.167,26
20410	RA Sach- und übriger Betriebsaufwand	15.006,00	5.525,26	15.364,00	5.167,26
20410.01	RA Sach- und übriger Betriebsaufwand	15.006,00	5.525,26	15.364,00	5.167,26
2042	Steuern	1.124,60	15.900,95	6.124,60	10.900,95
20420	RA Steuern	1.124,60	15.900,95	6.124,60	10.900,95
20420.01	RA Steuern	1.124,60	15.900,95	6.124,60	10.900,95
2044	Finanzaufwand / Finanzertrag	23.587,80	23.587,80	23.587,80	23.587,80
20440	RA Finanzaufwand / Finanzertrag	23.587,80	23.587,80	23.587,80	23.587,80
20440.01	RA Finanzaufwand	23.587,80	23.587,80	23.587,80	23.587,80
2045	Übriger betrieblicher Ertrag	3.067,95	2.406,05	-2.434,30	7.908,30
20450	RA übriger betrieblicher Ertrag	3.067,95	2.406,05	-2.434,30	7.908,30
20450.01	Vorauszahlungen Gebühren (Wa/Fw, usw.)	3.067,95	2.406,05	-2.434,30	7.908,30
205	Kurzfristige Rückstellungen	80.000,00	23.000,00		103.000,00
2050	... aus Mehrleistungen des Personals	80.000,00	23.000,00		103.000,00
20500	... aus Mehrleistungen des Personals	80.000,00	23.000,00		103.000,00
20500.01	Rückstellung/Abgrenzung Mehrleist. Personal	80.000,00	23.000,00		103.000,00
206	Langfristige Finanzverbindlichkeiten	13.590.231,85	465.919,45		14.056.151,30
2064	Darlehen, Schuldscheine	11.000.000,00			11.000.000,00
20640	Langfristige Darlehen	11.000.000,00			11.000.000,00
20640.01	Darlehen SUVA 29.01.16-26 (0.44%)	5.000.000,00			5.000.000,00
20640.02	Darlehen PK Post 30.11.17-27 (0.63%)	6.000.000,00			6.000.000,00
2068	Passivierte Investitionsbeiträge	2.590.231,85	465.919,45		3.056.151,30

Bilanz

Rechnung /7.3.2019

1.1.2018 - 31.12.2018

Einwohnergemeinde

Nummer	Bilanz	01.01.2018	Zuwachs	Abgang	31.12.2018
20687	... von privaten Haushalten	2.590.231,85	465.919,45		3.056.151,30
20687.10	Pass. IR-Beitr. priv. Haushalten Wasserw	935.723,05	172.388,00		1.108.111,05
20687.20	Pass. IR-Beitr. priv. Haushalten Abwasse	1.401.698,35	217.700,85		1.619.399,20
20687.60	Pass. IR-Beitr. priv. Haushalten Fernwärme	252.810,45	75.830,60		328.641,05
208	Langfristige Rückstellungen		88.400,00		88.400,00
2089	Übrige langf.Rück. der Erfolgsrechnung		88.400,00		88.400,00
20890	Übrige langf.Rück. der Erfolgsrechnung		88.400,00		88.400,00
20890.01	langfristige Rückstellung, KK-Verlustscheine		88.400,00		88.400,00
209	Verb. g/SpezFina und Fonds im FK	111.056,85		16.102,41	94.954,44
2091	Verbindlichkeiten gegenüber Fonds im FK	111.056,85		16.102,41	94.954,44
20910	Verbindlichkeiten gegenüber Fonds im FK	111.056,85		16.102,41	94.954,44
20910.01	Ersatzabgaben für Schutzraumbauten	111.056,85		16.102,41	94.954,44
29	Eigenkapital	52.819.528,21	2.386.275,27	1.744.387,46	53.461.416,02
290	(+) bzw. (-) gegenüber SpezFina	13.844.707,40	677.411,23	14.940,50	14.507.178,13
2900	Spezialfinanzierungen im EK	13.844.707,40	677.411,23	14.940,50	14.507.178,13
29001	Verpflichtungen / Vorschüsse Wasserwerk	3.598.769,85	206.236,55		3.805.006,40
29001.01	Verpflichtungen / Vorschüsse Wasserwerk	3.598.769,85	206.236,55		3.805.006,40
29002	Verpflichtungen / Vorschüsse Abwasserbeseitigung	6.105.737,53	338.446,10		6.444.183,63
29002.01	Verpflichtungen / Vorschüsse Abwasserbes	6.105.737,53	338.446,10		6.444.183,63
29003	Verpflichtungen / Vorschüsse Abfallwirtschaft	515.480,99	87.615,55		603.096,54
29003.01	Verpflichtungen / Vorschüsse Abfallwirts	515.480,99	87.615,55		603.096,54
29005	Verpflichtungen/Vorschüsse HPS	551.818,43	145.379,88	14.940,50	682.257,81
29005.01	Verpflichtungen/Vorschüsse HPS	71.674,25		14.940,50	56.733,75

Bilanz

Rechnung /7.3.2019

1.1.2018 - 31.12.2018

Einwohnergemeinde

Nummer	Bilanz	01.01.2018	Zuwachs	Abgang	31.12.2018
29005.02	Zweckgebundene Rücklagen HPS	480.144,18	145.379,88		625.524,06
29006	Verpflichtungen / Vorschüsse Fernwärme	3.072.900,60	-100.266,85		2.972.633,75
29006.01	Verpflichtungen / Vorschüsse Fernwärme	3.072.900,60	-100.266,85		2.972.633,75
291	Fonds	22.665,80			22.665,80
2910	Fonds im Eigenkapital	22.665,80			22.665,80
29100	Fonds im Eigenkapital	22.665,80			22.665,80
29100.02	Ersatzabgaben für Parkplatzbauten	22.665,80			22.665,80
295	Aufwertungsreserve	30.220.132,48		820.338,00	29.399.794,48
2950	Aufwertungsreserve	30.220.132,48		820.338,00	29.399.794,48
29500	Aufwertungsreserve allgemeiner Haushalt	30.220.132,48		820.338,00	29.399.794,48
29500.01	Aufwertungsreserve übrige Anlagen	21.582.437,88		820.338,00	20.762.099,88
29500.02	Aufwertungsreserve Grundstücke	8.637.694,60			8.637.694,60
299	Bilanzüberschuss/-fehlbetrag	8.732.022,53	1.708.864,04	909.108,96	9.531.777,61
2990	Jahresergebnis	-909.108,96	1.708.864,04		799.755,08
29900	Jahresergebnis	-909.108,96	1.708.864,04		799.755,08
29900.01	Jahresergebnis	-909.108,96	1.708.864,04		799.755,08
2999	Kumulierte Ergebnisse der Vorjahre	9.641.131,49		909.108,96	8.732.022,53
29990	Kumulierte Ergebnisse der Vorjahre	9.641.131,49		909.108,96	8.732.022,53
29990.02	Kumulierte Ergebnisse Vorjahre (Eigenkap.)	9.641.131,49		909.108,96	8.732.022,53

Einwohnergemeinde
Anlagenspiegel detailliert
1.1.2018 - 31.12.2018

Geschäftsjahr 2018

FIBU

Istzahlen

AnlageNr	Bezeichnung	Perioden-				Kumulierte Abschreibung	Abschreibung Geschäftsjahr	Anschaffungskosten	Buchwert 31.12.2018
		Restwert Vortrag	Zugang	Abgang	Subvention				
1080001	Grundstücke Finanzvermögen								
100214	Acker/Wiese Vorhard	2.100.240,00	0,00	0,00	0,00	0,00	0,00	2.100.240,00	2.100.240,00
100277	Acker/Wiese Vorhard	432.360,00	0,00	0,00	0,00	0,00	0,00	432.360,00	432.360,00
100278	Acker/Wiese Vorhard	87.120,00	0,00	0,00	0,00	0,00	0,00	87.120,00	87.120,00
100279	Acker/Wiese Pfaffechappe	70.420,00	0,00	0,00	0,00	0,00	0,00	70.420,00	70.420,00
100280	Acker/Wiese Gewerbestrasse	1.919.520,00	0,00	0,00	0,00	0,00	0,00	1.919.520,00	1.919.520,00
100450	Acker/Wiese Vorhard	0,00	278.061,00	0,00	0,00	0,00	0,00	278.061,00	278.061,00
100451	Acker/Wiese Vorhard	0,00	995.728,95	0,00	0,00	0,00	0,00	995.728,95	995.728,95
Total 1080001	Grundstücke Finanzvermögen	4.609.660,00	1.273.789,95	0,00	0,00	0,00	0,00	5.883.449,95	5.883.449,95
1084001	Gebäude Finanzvermögen								
100215	Gebäude a.Gdehaus Kanzleigasse	178.370,00	0,00	0,00	0,00	0,00	0,00	178.370,00	178.370,00
100274	Gebäude Druckerh.StationRefuna	15.000,00	0,00	0,00	0,00	0,00	0,00	15.000,00	15.000,00
100275	Gebäude Gewerbestrasse 1	1.113.861,00	0,00	0,00	0,00	0,00	0,00	1.113.861,00	1.113.861,00
100276	Gebäude Schlachthaus Winkel	120.025,00	0,00	0,00	0,00	0,00	0,00	120.025,00	120.025,00
Total 1084001	Gebäude Finanzvermögen	1.427.256,00	0,00	0,00	0,00	0,00	0,00	1.427.256,00	1.427.256,00
1400001	Grundstücke allgemeiner Haushalt								
100086	Grundstück Bauamt+Feuerwehmag	493.772,60	0,00	0,00	0,00	0,00	0,00	493.772,60	493.772,60
100216	Grundstück Boge Chilbert	5.824.400,00	0,00	0,00	0,00	0,00	0,00	5.824.400,00	5.824.400,00
100224	Grundstück Rebhalde Schulhaus	1.033.600,00	0,00	0,00	0,00	0,00	0,00	1.033.600,00	1.033.600,00
100229	Grundstück Friedhofanlage	1,00	0,00	0,00	0,00	0,00	0,00	1,00	1,00
100235	Acker/Wiese Flüe	1.694,00	0,00	0,00	0,00	0,00	0,00	1.694,00	1.694,00
100240	Grundstück Tennispl./Schützenh	10.000,00	0,00	0,00	0,00	0,00	0,00	10.000,00	10.000,00
100248	Grundstück Hauptstrasse(Urben)	112.200,00	0,00	0,00	0,00	0,00	0,00	112.200,00	112.200,00
100249	Grundstück Hauptstrasse(Bugm.)	525.378,00	0,00	0,00	0,00	0,00	0,00	525.378,00	525.378,00
100254	Grundstück hinter Gemeindehaus	260.600,00	0,00	0,00	0,00	0,00	0,00	260.600,00	260.600,00
100255	Grundstücke Lache Kindergarten	343.800,00	0,00	0,00	0,00	0,00	0,00	343.800,00	343.800,00
100260	Grundstück Schwimmbadanlage	15.552,00	0,00	0,00	0,00	0,00	0,00	15.552,00	15.552,00
Total 1400001	Grundstücke allgemeiner Haushalt	8.620.997,60	0,00	0,00	0,00	0,00	0,00	8.620.997,60	8.620.997,60
1401001	Strassen / Verkehrswege allgemeiner Haus								
100003	Beleuchtung Aaretalstrasse	74.282,85	0,00	0,00	0,00	-128.754,65	4.952,00	198.085,50	69.330,85
100005	Ausbau Risistrasse, Breitestr.	118.986,65	0,00	0,00	0,00	-206.239,80	7.932,00	317.294,45	111.054,65
100010	Werkerschliessung Chisrai - St	78.204,30	0,00	0,00	0,00	-135.556,85	5.214,00	208.547,15	72.990,30
100016	Vorhard Strassenerschliessung	31.332,15	0,00	0,00	0,00	-54.311,50	2.089,00	83.554,65	29.243,15
100033	Surbtalstrasse Fahrbahn und Ge	48.256,70	0,00	0,00	0,00	-68.130,60	2.839,00	113.548,30	45.417,70
100040	Strassenbeleuchtung Umfahrung	54.872,10	0,00	0,00	0,00	-70.119,15	3.049,00	121.942,25	51.823,10
100049	Umfahrungsstrasse J5	129.956,55	0,00	0,00	0,00	-150.478,30	6.840,00	273.594,85	123.116,55
100066	Rebbergentwässerung Eichhalde	272.364,40	0,00	0,00	0,00	-177.912,10	10.982,00	439.294,50	261.382,40
100121	Aareblick Strasse	23.893,00	0,00	0,00	0,00	-8.764,50	797,00	31.860,50	23.096,00
100132	Winzerweg Sanierung	214.647,50	0,00	0,00	0,00	-69.240,36	6.924,00	276.963,86	207.723,50
100144	Chuntestrasse Sanierung	192.689,60	0,00	0,00	0,00	-54.196,35	6.022,00	240.863,95	186.667,60

Einwohnergemeinde
Anlagenspiegel detailliert
1.1.2018 - 31.12.2018

Geschäftsjahr 2018

FIBU

Istzahlen

AnlageNr	Bezeichnung	Perioden-				Kumulierte Abschreibung	Abschreibung Geschäftsjahr	Anschaffungskosten	Buchwert 31.12.2018
		Restwert Vortrag	Zugang	Abgang	Subvention				
100145	Nusshalden-Terrassenstrasse Sa	1.780.160,00	0,00	0,00	0,00	-500.669,70	55.630,00	2.225.199,70	1.724.530,00
100006	Sanierung Stützmauer Risistras	435.066,65	0,00	0,00	0,00	-754.110,65	29.004,00	1.160.173,30	406.062,65
100007	Werkerschliessung Höllste - St	123.393,80	0,00	0,00	0,00	-213.880,00	8.226,00	329.047,80	115.167,80
100017	Zschokkestr.Unterfeldstrasse,S	13.119,30	0,00	0,00	0,00	-22.744,15	875,00	34.988,45	12.244,30
100056	Strassenbeleuchtungen erneuern	45.894,00	0,00	0,00	0,00	-48.190,10	2.295,00	91.789,10	43.599,00
100088	Rebbergstrasse Sanierung	132.375,00	0,00	0,00	0,00	-76.367,15	5.091,00	203.651,15	127.284,00
100101	Neue Zufahrt Bahnhof	363.741,60	0,00	0,00	0,00	-168.882,35	12.991,00	519.632,95	350.750,60
100102	SBB-Barriere Strassensanierung	145.433,60	0,00	0,00	0,00	-67.522,25	5.194,00	207.761,85	140.239,60
100133	St.Johannerstrasse Sanierung	122.028,25	0,00	0,00	0,00	-39.362,10	3.936,00	157.454,35	118.092,25
100146	Föhrenweg Sanierung	273.167,80	0,00	0,00	0,00	-76.831,40	8.537,00	341.462,20	264.630,80
100147	Samichlausenstrasse Sanierung	210.291,40	0,00	0,00	0,00	-59.147,20	6.572,00	262.866,60	203.719,40
100163	Studie Sanierung Chilbert/Schu	27.965,50	0,00	0,00	0,00	-6.782,95	848,00	33.900,45	27.117,50
100178	Müligasse-Kanzleigasse Hauptst	741.825,65	0,00	0,00	0,00	-127.060,90	21.192,00	847.694,55	720.633,65
100180	Tempo 30/50	127.032,45	0,00	0,00	0,00	-21.778,80	3.630,00	145.181,25	123.402,45
100183	Rahmenkredit Planungen Strasse	258.607,20	0,00	0,00	0,00	-44.333,70	7.389,00	295.551,90	251.218,20
100213	Strassen/Verkehrswege alle	1,00	0,00	0,00	0,00	0,00	0,00	1,00	1,00
100226	Strasse/Treppenaufgang Chisrai	1,00	0,00	0,00	0,00	0,00	0,00	1,00	1,00
100227	Strasse/Pestkreuz Wase	1,00	0,00	0,00	0,00	0,00	0,00	1,00	1,00
100228	Strasse/PlatzAEWTrafo Schluche	1,00	0,00	0,00	0,00	0,00	0,00	1,00	1,00
100244	Parkplatz FC Clubhaus Kl.-Dött	6.571,00	0,00	0,00	0,00	-910,00	182,00	7.299,00	6.389,00
100372	Unterfeld-Feldstrasse	96.086,10	0,00	0,00	0,00	-7.587,00	2.529,00	101.144,10	93.557,10
100378	Beznaustr.Entwäss.PW Unterwald	102.056,60	0,00	0,00	0,00	-8.058,00	2.686,00	107.428,60	99.370,60
100389	Strassenerschliess.Vorhard Süd	291.324,25	0,00	0,00	0,00	-14.940,00	7.470,00	298.794,25	283.854,25
100430	Strasse Ahornweg	0,00	117.254,45	0,00	0,00	0,00	0,00	117.254,45	117.254,45
100431	Strasse Bücklirain	0,00	66.208,55	0,00	0,00	0,00	0,00	66.208,55	66.208,55
100433	Restparzellen Strasse Mülibach	0,00	20.200,00	0,00	0,00	0,00	0,00	20.200,00	20.200,00
100434	Strasse Chunte-Neuwingerte	0,00	456.883,95	0,00	0,00	0,00	0,00	456.883,95	456.883,95
100435	Strasse Rebbergstr./Guggichweg	0,00	1.074.140,25	0,00	0,00	0,00	0,00	1.074.140,25	1.074.140,25
100436	Strasse Chilbert-Schulstrasse	0,00	1.457.623,40	0,00	0,00	0,00	0,00	1.457.623,40	1.457.623,40
100437	Strasse Nussgrabe/Schiltihalde	0,00	793.873,55	0,00	0,00	0,00	0,00	793.873,55	793.873,55
Total 1401001 Strassen / Verkehrswege allgemeiner Haus		6.535.629,95	3.986.184,15	0,00	0,00	-3.382.862,56	241.917,00	13.662.759,66	10.279.897,10
1402001 Wasserbau allgemeiner Haushalt									
100172	Neues Dammschutzsystem	65.818,05	0,00	-131.636,70	0,00	0,00	0,00	0,00	0,00
Total 1402001 Wasserbau allgemeiner Haushalt		65.818,05	0,00	-131.636,70	0,00	0,00	0,00	0,00	0,00
1403001 Tiefbauten Allgm. Haushalt									
100020	Friedhofsanierung	27.079,75	0,00	0,00	0,00	-46.934,80	1.805,00	72.209,55	25.274,75
100387	Surbbrücke Proj. Sanierung	67.783,70	0,00	0,00	0,00	-3.476,00	1.738,00	69.521,70	66.045,70
Total 1403001 Tiefbauten Allgm. Haushalt		94.863,45	0,00	0,00	0,00	-50.410,80	3.543,00	141.731,25	91.320,45
1403101 Tiefbauten Wasserwerk									

Einwohnergemeinde
Anlagenspiegel detailliert
1.1.2018 - 31.12.2018

Geschäftsjahr 2018

FIBU

Istzahlen

AnlageNr	Bezeichnung	Perioden-				Kumulierte Abschreibung	Abschreibung Geschäftsjahr	Anschaffungskosten	Buchwert 31.12.2018
		Restwert Vortrag	Zugang	Abgang	Subvention				
100008	Werkerschliessung Höllste - Wa	8.477,45	0,00	0,00	0,00	-9.172,10	346,00	17.303,55	8.131,45
100011	Werkerschliessung Chisrai - Wa	14.904,70	0,00	0,00	0,00	-16.118,55	608,00	30.415,25	14.296,70
100025	Grossmattenring - Wasser	56.884,50	0,00	0,00	0,00	-56.882,85	2.231,00	111.536,35	54.653,50
100103	Wasserleitung SBB Barriere	64.939,50	0,00	0,00	0,00	-23.380,85	1.732,00	86.588,35	63.207,50
100110	Wasserleitung Bleicherweg	89.081,40	0,00	0,00	0,00	-28.921,45	2.314,00	115.688,85	86.767,40
100113	Wasserversorgung digitaler Lei	70.143,70	0,00	0,00	0,00	-22.774,05	1.822,00	91.095,75	68.321,70
100041	Umfahrung J5 - Wasser	177.592,80	0,00	0,00	0,00	-151.760,50	6.458,00	322.895,30	171.134,80
100089	Wasserleitung Kreisel Monti	104.968,00	0,00	0,00	0,00	-45.831,45	2.957,00	147.842,45	102.011,00
100094	Wasserleitung Zufahrt Bahnhof	84.990,55	0,00	0,00	0,00	-33.764,75	2.329,00	116.426,30	82.661,55
100111	Wasserleitung Monti-Drogerie	171.209,00	0,00	0,00	0,00	-55.587,55	4.447,00	222.349,55	166.762,00
100112	Wasserleitung Tütsch-Klingnau	51.039,10	0,00	0,00	0,00	-16.571,00	1.326,00	66.284,10	49.713,10
100137	Wasserleitung Winzerweg	88.598,00	0,00	0,00	0,00	-25.795,05	2.243,00	112.150,05	86.355,00
100138	St.Johannerstr.Wasserleitung	62.913,00	0,00	0,00	0,00	-16.309,45	1.553,00	77.669,45	61.360,00
100151	Wasserleitung Nussalden-Terra	455.109,00	0,00	0,00	0,00	-104.183,20	10.967,00	548.325,20	444.142,00
100152	Wasserleitung Föhrenweg	40.597,50	0,00	0,00	0,00	-9.293,85	978,00	48.913,35	39.619,50
100153	Wasserleitung Samichlausenstra	59.797,40	0,00	0,00	0,00	-13.688,45	1.441,00	72.044,85	58.356,40
100159	Wasserleitung Ringschluss Chäp	142.632,35	0,00	0,00	0,00	-28.527,05	3.356,00	167.803,40	139.276,35
100185	Wasserleitung Müliggass.-Kanzle	607.675,00	0,00	-41.388,90	0,00	-101.815,10	15.170,00	652.931,20	551.116,10
100264	Gebäude Reservoir Oberwald	1,00	0,00	0,00	0,00	0,00	0,00	1,00	1,00
100266	Gebäude Reservoir Summerhalde	1,00	0,00	0,00	0,00	0,00	0,00	1,00	1,00
100268	Gebäude Pumpwerk Unterwald	1,00	0,00	0,00	0,00	0,00	0,00	1,00	1,00
100373	Wasseritg.Unterfeld-Feldstr.	135.247,80	0,00	0,00	0,00	-9.678,00	3.226,00	141.699,80	132.021,80
100380	WV, Propstbergstr. Hauptleit.	129.528,85	0,00	0,00	0,00	-8.097,00	2.699,00	134.926,85	126.829,85
100391	Erschl.Vorhard-Süd Wasser	46.121,40	0,00	0,00	0,00	-1.882,00	941,00	47.062,40	45.180,40
100394	Wasserleitung Kreisel Ochsen	236.997,45	0,00	0,00	0,00	-9.674,00	4.837,00	241.834,45	232.160,45
100432	Wasserleitung Ahornweg	0,00	108.080,90	-54.864,60	0,00	0,00	0,00	53.216,30	53.216,30
100438	WV, Chunte-Neuwingerte	0,00	249.955,10	0,00	0,00	0,00	0,00	249.955,10	249.955,10
100439	WV, Chilbert-Schulstrasse	0,00	455.791,10	0,00	0,00	0,00	0,00	455.791,10	455.791,10
100440	WV, Nussgrabe/Schiltihaldest.	0,00	566.887,30	0,00	0,00	0,00	0,00	566.887,30	566.887,30
100441	WV, Rebbergstr/Guggichweg	0,00	326.935,50	0,00	0,00	0,00	0,00	326.935,50	326.935,50
Total 1403101 Tiefbauten Wasserwerk		2.899.451,45	1.707.649,90	-96.253,50	0,00	-789.708,25	73.981,00	5.226.575,10	4.436.866,85
1403201 Tiefbauten Abwasserbeseitigung									
100004	Kanalisation Aaretalstrasse	180.918,15	0,00	0,00	0,00	-195.682,10	7.384,00	369.216,25	173.534,15
100043	Kanalisation Umfahrung J5	45.341,60	0,00	0,00	0,00	-38.746,35	1.649,00	82.438,95	43.692,60
100044	ARA Klingnau Erweiterung	372.989,30	0,00	0,00	0,00	-597.189,95	19.023,00	951.156,25	353.966,30
100091	Kanalisation Kreisel Monti	100.488,00	0,00	0,00	0,00	-43.876,05	2.831,00	141.533,05	97.657,00
100096	Kanalisation Aareblick	8.683,90	0,00	0,00	0,00	-3.450,00	238,00	11.895,90	8.445,90
100126	Kanalisation Entwäss. Chäppeli	140.068,00	0,00	0,00	0,00	-40.776,75	3.546,00	177.298,75	136.522,00
100027	Kanalisation Grossmattenring	144.081,50	0,00	0,00	0,00	-144.081,45	5.650,00	282.512,95	138.431,50
100140	Kanalisation Winzerweg	161.244,75	0,00	0,00	0,00	-41.804,60	3.981,00	199.068,35	157.263,75
100155	Kanalisation Nussalden-Terras	681.600,60	0,00	0,00	0,00	-156.027,40	16.424,00	821.204,00	665.176,60
100156	Kanalisation Föhrenweg	151.534,40	0,00	0,00	0,00	-34.686,05	3.651,00	182.569,45	147.883,40
100161	Kanalisation Dorfzentrum Verle	136.426,35	0,00	0,00	0,00	-27.285,60	3.210,00	160.501,95	133.216,35
100170	Massnahmen Reduktion Fremdwass	39.439,20	0,00	0,00	0,00	-6.799,50	907,00	45.331,70	38.532,20

Einwohnergemeinde
Anlagenspiegel detailliert
1.1.2018 - 31.12.2018

Geschäftsjahr 2018

FIBU

Istzahlen

AnlageNr	Bezeichnung	Perioden-				Kumulierte Abschreibung	Abschreibung Geschäftsjahr	Anschaffungskosten	Buchwert 31.12.2018
		Restwert Vortrag	Zugang	Abgang	Subvention				
100191	Kanalisation Müliggass.-Kanzlei	1.451.014,00	0,00	0,00	0,00	-228.025,35	32.922,00	1.646.117,35	1.418.092,00
100196	GEP Entwässerungsplanung + Ums	189.474,00	0,00	0,00	0,00	-32.669,67	4.356,00	217.787,67	185.118,00
100374	Kan.Unterfeld-Feldstrasse	274.726,90	0,00	0,00	0,00	-17.169,00	5.723,00	286.172,90	269.003,90
100388	Kanalisation Vorhard Süd	70.544,10	0,00	0,00	0,00	-2.880,00	1.440,00	71.984,10	69.104,10
100393	Kanal. Kreisel Ochsen	250.229,55	0,00	0,00	0,00	-10.214,00	5.107,00	255.336,55	245.122,55
100426	Kanal. Hauptl. Schützenhausstr	123.681,75	0,00	0,00	0,00	-2.474,00	2.474,00	123.681,75	121.207,75
100442	Regenbecken Schützenhausstr.	0,00	1.963.830,45	0,00	0,00	0,00	0,00	1.963.830,45	1.963.830,45
100443	Kanal, Nussgrabe/Schiltihalde	0,00	809.311,95	0,00	0,00	0,00	0,00	809.311,95	809.311,95
100445	Kanal. Rebbergstr./Guggichweg	0,00	463.616,30	0,00	0,00	0,00	0,00	463.616,30	463.616,30
100449	Kanal. Chilbert-Schulstrasse	0,00	950.034,40	0,00	0,00	0,00	0,00	950.034,40	950.034,40
Total 1403201 Tiefbauten Abwasserbeseitigung		4.522.486,05	4.186.793,10	0,00	0,00	-1.623.837,82	120.516,00	10.212.600,97	8.588.763,15
1403601 Tiefbauten Fernwärme									
100405	Werkerschliessung Höllste-Fe	607,15	0,00	0,00	0,00	-691,10	32,00	1.266,25	575,15
100406	Erschliessung Vorhard - Fernwä	99.339,35	0,00	0,00	0,00	-112.793,35	5.174,00	206.958,70	94.165,35
100407	Fernwärme Neuanschlüsse + Umrü	116.800,85	0,00	0,00	0,00	-132.613,50	6.083,00	243.331,35	110.717,85
100408	Erschliessung Sänneloch/Div.An	77.768,00	0,00	0,00	0,00	-81.662,05	3.889,00	155.541,05	73.879,00
100409	Erschliessung Unterfeld + Neua	145.683,20	0,00	0,00	0,00	-130.840,25	6.744,00	269.779,45	138.939,20
100410	Fernwärme Div. Anschlüsse	199.936,50	0,00	0,00	0,00	-69.716,40	6.577,00	263.075,90	193.359,50
100411	Fernwärme digitaler Leitungska	20.348,35	0,00	0,00	0,00	-7.091,90	669,00	26.771,25	19.679,35
100412	Fernwärme Kanzleigasse-Müligas	22.894,70	0,00	0,00	0,00	-3.769,05	650,00	26.013,75	22.244,70
100413	FW Unterfeld-Feldstrasse	13.162,80	0,00	0,00	0,00	-1.038,00	346,00	13.854,80	12.816,80
100414	Erschl.Vorhard-Süd Fernwärme	55.640,60	0,00	0,00	0,00	-2.854,00	1.427,00	57.067,60	54.213,60
100446	FW, Chunte-Neuwingerte	0,00	203.235,05	0,00	0,00	0,00	0,00	203.235,05	203.235,05
100447	FW, Rebbergstr-Guggichweg	0,00	23.670,25	0,00	0,00	0,00	0,00	23.670,25	23.670,25
100448	FW, Chilbert-Schulstrasse	0,00	48.670,30	0,00	0,00	0,00	0,00	48.670,30	48.670,30
Total 1403601 Tiefbauten Fernwärme		752.181,50	275.575,60	0,00	0,00	-543.069,60	31.591,00	1.539.235,70	996.166,10
1404001 Hochbauten allgemeiner Haushalt									
100013	Sanierung Schiessanlage Surbe	119.995,80	0,00	0,00	0,00	-311.993,45	12.000,00	419.989,25	107.995,80
100048	Schulanlage San.Flachdach Turn	32.081,70	0,00	0,00	0,00	-50.418,75	2.292,00	80.208,45	29.789,70
100050	Sanierung WC Anlage Bahnhof ./	6.000,10	0,00	0,00	0,00	-9.423,45	428,00	14.995,55	5.572,10
100054	Schulanlagen Umbau und Erweite	3.763.390,25	0,00	0,00	0,00	-5.268.748,75	250.893,00	8.781.246,00	3.512.497,25
100060	Schulanlagen Bodenbeläge Rebha	28.728,00	0,00	0,00	0,00	-35.906,85	1.795,00	62.839,85	26.933,00
100067	Schulanlage Flachdachs+Beleu	79.156,30	0,00	0,00	0,00	-79.159,75	4.398,00	153.918,05	74.758,30
100079	Schulanlagen Sanierungen	30.456,40	0,00	0,00	0,00	-24.367,15	1.523,00	53.300,55	28.933,40
100084	Neubau Gemeindehaus Ausführung	2.982.957,25	0,00	0,00	0,00	-2.130.686,30	142.046,00	4.971.597,55	2.840.911,25
100085	Sanierung altes Gemeindehaus P	45.294,50	0,00	0,00	0,00	-32.354,05	2.157,00	75.491,55	43.137,50
100087	FC Döttingen Garderobe Aarebrü	178.165,25	0,00	0,00	0,00	-127.260,25	8.484,00	296.941,50	169.681,25
100107	Feuerwehrmagazin Neubau	1.292.697,80	0,00	0,00	0,00	-646.345,90	53.862,00	1.885.181,70	1.238.835,80
100131	Anschaffung Schulcontainer	275.702,50	0,00	0,00	0,00	-106.038,90	10.604,00	371.137,40	265.098,50
100014	Gemeindehaus alt Umrüstung auf	7.572,80	0,00	0,00	0,00	-19.686,85	757,00	26.502,65	6.815,80
100032	Projektierung "Dorfzentrum" (G	154.457,60	0,00	0,00	0,00	-308.910,90	12.871,00	450.497,50	141.586,60
100120	Schwimmbadsanierung	2.600.260,15	0,00	0,00	0,00	-1.144.111,85	104.010,00	3.640.362,00	2.496.250,15

Einwohnergemeinde
Anlagenspiegel detailliert
1.1.2018 - 31.12.2018

Geschäftsjahr 2018

FIBU

Istzahlen

AnlageNr	Bezeichnung	Perioden-				Kumulierte Abschreibung	Abschreibung Geschäftsjahr	Anschaffungskosten	Buchwert 31.12.2018
		Restwert Vortrag	Zugang	Abgang	Subvention				
100217	Gebäude Schulhaus Chilbert	1,00	0,00	0,00	0,00	0,00	0,00	1,00	1,00
100218	Gebäude Schulhaus Boge und KG	1,00	0,00	0,00	0,00	0,00	0,00	1,00	1,00
100219	Gebäude Friedhofkapelle	1,00	0,00	0,00	0,00	0,00	0,00	1,00	1,00
100221	Gebäude Turnhalle Boge 1	1,00	0,00	0,00	0,00	0,00	0,00	1,00	1,00
100222	Gebäude Turnhalle Boge 2	1,00	0,00	0,00	0,00	0,00	0,00	1,00	1,00
100223	Gebäude Schulpavillon Boge	1,00	0,00	0,00	0,00	0,00	0,00	1,00	1,00
100225	Gebäude Schulhaus Rebhalde	1,00	0,00	0,00	0,00	0,00	0,00	1,00	1,00
100238	Gebäude Fischzucht Bättlerch.	1,00	0,00	0,00	0,00	0,00	0,00	1,00	1,00
100241	Gebäude Tennisclubhaus	1,00	0,00	0,00	0,00	0,00	0,00	1,00	1,00
100242	Gebäude Schützenhaus	1,00	0,00	0,00	0,00	0,00	0,00	1,00	1,00
100245	Gebäude FC Clubhaus Kl.-Dött.	1,00	0,00	0,00	0,00	0,00	0,00	1,00	1,00
100246	Gebäude ZS Anlage b. Altersheim	1,00	0,00	0,00	0,00	0,00	0,00	1,00	1,00
100247	Gebäude Tiefgarage b. Altersh.	1,00	0,00	0,00	0,00	0,00	0,00	1,00	1,00
100250	Gebäude Hauptstrasse 44(Bug.)	1,00	0,00	0,00	0,00	0,00	0,00	1,00	1,00
100251	Gebäude Hauptstrasse Schopf	1,00	0,00	0,00	0,00	0,00	0,00	1,00	1,00
100252	Gebäude Tiefgarage Gdehaus	1,00	0,00	0,00	0,00	0,00	0,00	1,00	1,00
100253	Gebäude Gemeindehaus	1,00	0,00	0,00	0,00	0,00	0,00	1,00	1,00
100256	Gebäude Lache Kindergarten	1,00	0,00	0,00	0,00	0,00	0,00	1,00	1,00
100257	Gebäude Tiefgarage Lache/KiG	1,00	0,00	0,00	0,00	0,00	0,00	1,00	1,00
100258	Gebäude ZS Anlage Lache/KiG	1,00	0,00	0,00	0,00	0,00	0,00	1,00	1,00
100259	Gebäude Bauamt+Feuerwehrmag.	1,00	0,00	0,00	0,00	0,00	0,00	1,00	1,00
100261	Gebäude Schwimmbad Filtergeb.	1,00	0,00	0,00	0,00	0,00	0,00	1,00	1,00
100262	Gebäude Schwimmbad Kiosk+Gard.	1,00	0,00	0,00	0,00	0,00	0,00	1,00	1,00
100353	Flachdach Ersatz zwischen TH	167.331,70	0,00	0,00	0,00	-20.916,00	5.229,00	183.018,70	162.102,70
100376	Ersatz Flachdach TH Bogen II	121.478,10	0,00	0,00	0,00	-11.043,00	3.681,00	128.840,10	117.797,10
100395	San.Heizung/Sanitär Chil/Bogen	465.672,30	-13.696,00	13.696,00	0,00	-37.664,00	23.968,00	479.368,30	441.704,30
Total 1404001 Hochbauten allgemeiner Haushalt		12.351.421,50	-13.696,00	13.696,00	0,00	-10.365.036,15	640.998,00	22.075.459,65	11.710.423,50
1404501 Hochbauten HPS									
100099	HPS Projektierung und Neubau	1.455.609,90	0,00	0,00	0,00	-2.684.403,55	115.000,00	4.025.013,45	1.340.609,90
Total 1404501 Hochbauten HPS		1.455.609,90	0,00	0,00	0,00	-2.684.403,55	115.000,00	4.025.013,45	1.340.609,90
1405001 Waldungen allgemeiner Haushalt									
100230	Wald/Gewässer Propstberg	60,00	0,00	0,00	0,00	0,00	0,00	60,00	60,00
100231	Wald/Land Lustgarte	1.300,00	0,00	0,00	0,00	0,00	0,00	1.300,00	1.300,00
100232	Wald/Land Riedhalde	3.721,00	0,00	0,00	0,00	0,00	0,00	3.721,00	3.721,00
100233	Wald Risi	1.911,00	0,00	0,00	0,00	0,00	0,00	1.911,00	1.911,00
100234	Wald/Bunkeranlage Flüe	877,00	0,00	0,00	0,00	0,00	0,00	877,00	877,00
100236	Wald/Bunkeranl.Mülimate	1.309,00	0,00	0,00	0,00	0,00	0,00	1.309,00	1.309,00
100237	Wald/Fischzucht Bättlerchuchi	992,00	0,00	0,00	0,00	0,00	0,00	992,00	992,00
100239	Wald Bättlerchuchi	532,00	0,00	0,00	0,00	0,00	0,00	532,00	532,00
100263	Wald/Fläche Reserv. Oberwald	1.368,00	0,00	0,00	0,00	0,00	0,00	1.368,00	1.368,00
100265	Wald/Fläche Reservoir Summerha	1.243,00	0,00	0,00	0,00	0,00	0,00	1.243,00	1.243,00
100267	Wald/Fläche Pumpwerk Unterwald	3.383,00	0,00	0,00	0,00	0,00	0,00	3.383,00	3.383,00

Einwohnergemeinde
Anlagenspiegel detailliert
1.1.2018 - 31.12.2018

Geschäftsjahr 2018

FIBU

Istzahlen

AnlageNr	Bezeichnung	Restwert Vortrag	Perioden-		Subvention	Kumulierte Abschreibung	Abschreibung Geschäftsjahr	Anschaffungskosten	Buchwert 31.12.2018
			Zugang	Abgang					
Total 1405001 Waldungen allgemeiner Haushalt		16.696,00	0,00	0,00	0,00	0,00	0,00	16.696,00	16.696,00
1406001 Mobilien, Ausstattung, Fahrzeuge									
100012	Feuerwehrfahrzeug Iveco netto	1,00	0,00	0,00	0,00	-371.971,60	0,00	371.972,60	1,00
100108	Feuerwehr Atemschutzauto	1,00	0,00	0,00	0,00	-42.850,55	0,00	42.851,55	1,00
100130	Feuerwehr Anschaffung TLF	1,00	0,00	0,00	0,00	-64.081,20	0,00	64.082,20	1,00
100071	Bauamtsfahrzeug	1,00	0,00	0,00	0,00	-125.569,80	0,00	125.570,80	1,00
100119	Feuerwehr Anschaffung TLF	1,00	0,00	0,00	0,00	-88.487,60	0,00	88.488,60	1,00
100167	Anschaffung Bauamtsfahrzeug	1,00	0,00	0,00	0,00	-133.790,40	0,00	133.791,40	1,00
100379	Bauamtsfahrzeug John Deere	30.000,00	0,00	0,00	0,00	-30.000,00	10.000,00	50.000,00	20.000,00
Total 1406001 Mobilien, Ausstattung, Fahrzeuge		30.006,00	0,00	0,00	0,00	-856.751,15	10.000,00	876.757,15	20.006,00
1406101 Mobilien Wasserwerk									
100124	Wasserversorgung Betriebswarte	1,00	0,00	0,00	0,00	-727.505,80	0,00	727.506,80	1,00
100035	Anschaffung Pumpen Unterwald W	1,00	0,00	0,00	0,00	-101.553,35	0,00	101.554,35	1,00
Total 1406101 Mobilien Wasserwerk		2,00	0,00	0,00	0,00	-829.059,15	0,00	829.061,15	2,00
1406301 Mobilien Abfallwirtschaft									
100370	Anschaffung SULO-Behälter	1,00	0,00	0,00	0,00	-76.812,25	0,00	76.813,25	1,00
100371	Entsorgungsanlagen Langgraben	1,00	0,00	0,00	0,00	-180.666,80	0,00	180.667,80	1,00
Total 1406301 Mobilien Abfallwirtschaft		2,00	0,00	0,00	0,00	-257.479,05	0,00	257.481,05	2,00
1406501 Mobilien / EDV HPS									
100300	Mobilien/EDV HPS	30.972,90	0,00	0,00	0,00	-154.859,90	30.971,90	154.860,90	1,00
Total 1406501 Mobilien / EDV HPS		30.972,90	0,00	0,00	0,00	-154.859,90	30.971,90	154.860,90	1,00
1407010 Anlagen im Bau, Strassen/Verkehrswege									
100286	Nussgrabe/Schiltihaldesteig Sa	793.873,55	0,00	-793.873,55	0,00	0,00	0,00	0,00	0,00
100288	Rebbergstrasse-Guggichweg	1.437.274,55	0,00	-1.437.274,55	0,00	0,00	0,00	0,00	0,00
100292	Chilbert-Schulstrasse San.	1.457.424,00	199,40	-1.457.623,40	0,00	0,00	0,00	0,00	0,00
100355	Strasse Erschl.Chunte-Neuwinge	665.006,85	2.793,00	-667.799,85	0,00	0,00	0,00	0,00	0,00
100356	Strasse Erschliess.Austrasse	306.327,90	13.695,65	0,00	0,00	0,00	0,00	320.023,55	320.023,55
100422	Strasse San. Surbrücke	23.988,20	6.151,65	0,00	0,00	0,00	0,00	30.139,85	30.139,85
Total 1407010 Anlagen im Bau, Strassen/Verkehrswege		4.683.895,05	22.839,70	-4.356.571,35	0,00	0,00	0,00	350.163,40	350.163,40
1407040 Anlagen im Bau, Hochbauten									
100357	Projekt.Infrastrukt.Schulanlag	199.769,45	0,00	0,00	0,00	0,00	0,00	199.769,45	199.769,45
100396	Planung/San. Schule Rebhalde	156.116,70	1.830,30	0,00	0,00	0,00	0,00	157.947,00	157.947,00
100418	Baukredit Schulhaus Rebhalde	1.340.029,20	4.016.427,05	0,00	0,00	0,00	0,00	5.356.456,25	5.356.456,25

Einwohnergemeinde
Anlagenpiegel detailliert
 1.1.2018 - 31.12.2018

Geschäftsjahr 2018

FIBU

Istzahlen

AnlageNr	Bezeichnung	Perioden-			Subvention	Kumulierte Abschreibung	Abschreibung Geschäftsjahr	Anschaffungskosten	Buchwert 31.12.2018
		Restwert Vortrag	Zugang	Abgang					
Total 1407040 Anlagen im Bau, Hochbauten		1.695.915,35	4.018.257,35	0,00	0,00	0,00	0,00	5.714.172,70	5.714.172,70
1407130 Anlagen im Bau, Tiefbauten Wasserwerk									
100205	Erschl.Chunte-Neuwing.Wasser	245.708,80	4.246,30	-249.955,10	0,00	0,00	0,00	0,00	0,00
100282	Wasserltg.Nussgrabe/Schiltihal	605.863,70	0,00	-605.863,70	0,00	0,00	0,00	0,00	0,00
100283	Wasserltg Rebbergstr.Guggichw.	249.528,30	107.152,35	-356.680,65	0,00	0,00	0,00	0,00	0,00
100358	Wasserltg Chilbert-Schulstrass	489.605,40	33,60	-489.639,00	0,00	0,00	0,00	0,00	0,00
100397	Wasserltg. Austrasse	139.489,20	329,00	0,00	0,00	0,00	0,00	139.818,20	139.818,20
100420	Wasserltg. Bereich Surbrücke	49.418,75	146.330,50	0,00	0,00	0,00	0,00	195.749,25	195.749,25
100421	Wasserltg. Ochsen-Köferli	4.765,60	231,50	0,00	0,00	0,00	0,00	4.997,10	4.997,10
Total 1407130 Anlagen im Bau, Tiefbauten Wasserwerk		1.784.379,75	258.323,25	-1.702.138,45	0,00	0,00	0,00	340.564,55	340.564,55
1407230 Anlagen im Bau, Tiefbauten Abwasser									
100298	Kan.Rebbergstr.-Guggichweg	207.199,25	256.417,05	-463.616,30	0,00	0,00	0,00	0,00	0,00
100299	Kan.Nussgr.-Schiltihaldest.	809.311,95	0,00	-809.311,95	0,00	0,00	0,00	0,00	0,00
100359	Kanalis.Chunte-Neuwing.Erschl.	2.586,10	0,00	-2.586,10	0,00	0,00	0,00	0,00	0,00
100360	Kanalis.Chilbert-Schulstrasse	949.916,55	117,85	-950.034,40	0,00	0,00	0,00	0,00	0,00
100381	Kanal. Austrasse Erschliessung	529.832,75	552,80	0,00	0,00	0,00	0,00	530.385,55	530.385,55
100399	Regenbecken Schützenhausstr.	1.984.483,10	0,00	-1.984.483,10	0,00	0,00	0,00	0,00	0,00
100423	Kanal. Ochsen-Köferli	4.683,45	9.103,00	0,00	0,00	0,00	0,00	13.786,45	13.786,45
Total 1407230 Anlagen im Bau, Tiefbauten Abwasser		4.488.013,15	266.190,70	-4.210.031,85	0,00	0,00	0,00	544.172,00	544.172,00
1407630 Anlagen im Bau, Tiefbauten Fernwärme									
100402	Erschl.Chunte-Neuwing.Fernwärm	198.371,55	4.863,50	-203.235,05	0,00	0,00	0,00	0,00	0,00
100403	FW Rebbergstr.-Guggichweg	23.670,25	0,00	-23.670,25	0,00	0,00	0,00	0,00	0,00
100404	Fernwärme Chilbert-Schulstrass	48.670,30	0,00	-48.670,30	0,00	0,00	0,00	0,00	0,00
100424	Fernwärme Bereich Surbrücke	81.100,65	248.183,70	0,00	0,00	0,00	0,00	329.284,35	329.284,35
Total 1407630 Anlagen im Bau, Tiefbauten Fernwärme		351.812,75	253.047,20	-275.575,60	0,00	0,00	0,00	329.284,35	329.284,35
1420001 Software allgemeiner Haushalt									
100109	EDV-Netzwerk Schule	1,00	0,00	0,00	0,00	-322.415,55	0,00	322.416,55	1,00
100031	EDV Gemeindeverwaltung Hard.-u	1,00	0,00	0,00	0,00	-153.675,90	0,00	153.676,90	1,00
100077	EDV Erneuerung/Übernahme in ne	1,00	0,00	0,00	0,00	-562.124,55	0,00	562.125,55	1,00
Total 1420001 Software allgemeiner Haushalt		3,00	0,00	0,00	0,00	-1.038.216,00	0,00	1.038.219,00	3,00
1429001 Übrige immaterielle Anlagen allgemeiner									
100078	Katastererneuerung in der Geme	1,00	0,00	0,00	0,00	-264.054,60	0,00	264.055,60	1,00
100269	Gestaltungsplan Chunte Neuwing	10.313,75	0,00	0,00	0,00	-51.568,75	10.312,75	51.569,75	1,00
100270	Naturierung Gebiet Surbe-Neuwi	23.261,40	0,00	0,00	0,00	-116.300,00	23.260,00	116.301,40	1,40

Einwohnergemeinde
Anlagenspiegel detailliert
1.1.2018 - 31.12.2018

Geschäftsjahr 2018

FIBU

Istzahlen

AnlageNr	Bezeichnung	Restwert Vortrag	Perioden-		Subvention	Kumulierte Abschreibung	Abschreibung Geschäftsjahr	Anschaffungskosten	Buchwert 31.12.2018
			Zugang	Abgang					
100271	Zonenplanrevision	34.167,75	0,00	0,00	0,00	-170.838,75	34.166,75	170.839,75	1,00
100272	Studie Raumentw.Chilb.-Gdehaus	3.654,75	0,00	0,00	0,00	-18.269,75	3.653,75	18.270,75	1,00
100369	Sännelocherbach Öffnung Surb	16.748,65	0,00	0,00	0,00	-16.749,00	5.583,00	27.914,65	11.165,65
Total 1429001 Übrige immaterielle Anlagen allgemeiner		88.147,30	0,00	0,00	0,00	-637.780,85	76.976,25	648.951,90	11.171,05
1461001 IR Beiträge an den Kanton allg. HH									
100365	Kreisel Monti	191.714,40	0,00	0,00	0,00	-89.010,35	6.847,00	273.877,75	184.867,40
100377	Kantonsstr. Einfahrtstor, K284	128.361,75	0,00	0,00	0,00	-10.134,00	3.378,00	135.117,75	124.983,75
100386	Bücklirain-Ochsen Sanierung St	849.002,05	0,00	0,00	0,00	-67.026,00	22.342,00	893.686,05	826.660,05
100392	Kreisel Ochsen gem. Dekret	1.073.651,95	0,00	0,00	0,00	-55.060,00	27.530,00	1.101.181,95	1.046.121,95
Total 1461001 IR Beiträge an den Kanton allg. HH		2.242.730,15	0,00	0,00	0,00	-221.230,35	60.097,00	2.403.863,50	2.182.633,15
1462001 IR Beiträge an Gemeinden + Gemeindeverb. allg. HH									
100063	Baubeitrag an Wohnheim für Beh	85.000,15	-89.249,85	89.249,85	0,00	-89.856,85	4.857,00	170.000,00	80.143,15
100419	IR-Beitrag Feuerwehr MZF	31.537,05	0,00	0,00	0,00	-788,00	788,00	31.537,05	30.749,05
Total 1462001 IR Beiträge an Gemeinden + Gemeindeverb. allg. HH		116.537,20	-89.249,85	89.249,85	0,00	-90.644,85	5.645,00	201.537,05	110.892,20
1464001 IR Beiträge an öff. Unternehmungen allg. Haushalt(SBB)									
100184	Ausbau SBB Strecke Dött.-Kobl.	1,00	0,00	0,00	0,00	-333.999,00	0,00	334.000,00	1,00
Total 1464001 IR Beiträge an öff. Unternehmungen allg. Haushalt(SBB)		1,00	0,00	0,00	0,00	-333.999,00	0,00	334.000,00	1,00
1466001 IR Beiträge an priv. Organisationen o. Erwerbszweck allg. HH									
100367	Beitrag an Sanierung Tennisplä	63.750,00	0,00	0,00	0,00	-93.750,00	7.500,00	150.000,00	56.250,00
Total 1466001 IR Beiträge an priv. Organisationen o. Erwerbszweck allg. HH		63.750,00	0,00	0,00	0,00	-93.750,00	7.500,00	150.000,00	56.250,00
1469001 IR Beiträge an Anlagen im Bau allg. Haushalt									
100366	Lärmschutzmassnahmen Kant.Stra	665.995,75	18.000,00	0,00	0,00	-17.549,65	0,00	701.545,40	683.995,75
100425	Strasse Ochsen-Köferli K285	3.853,65	15.832,70	0,00	0,00	0,00	0,00	19.686,35	19.686,35
Total 1469001 IR Beiträge an Anlagen im Bau allg. Haushalt		669.849,40	33.832,70	0,00	0,00	-17.549,65	0,00	721.231,75	703.682,10
2068710 Pass. IR-Beitr. priv. Haushalten Wasserw									
100362	Anschlussgeb. Wasser 14	-216.621,05	0,00	0,00	0,00	50.972,00	-12.743,00	-254.850,05	-203.878,05
100383	Anschlussgeb. Wasser 15	-88.118,00	0,00	0,00	0,00	14.685,00	-4.895,00	-97.908,00	-83.223,00
100398	Anschlussgeb. Wasser 16	-566.171,40	0,00	0,00	0,00	59.598,00	-29.799,00	-595.970,40	-536.372,40
100417	Anschlussgeb. Wasser 17	-64.812,60	0,00	0,00	0,00	3.241,00	-3.241,00	-64.812,60	-61.571,60

Einwohnergemeinde
Anlagenspiegel detailliert
 1.1.2018 - 31.12.2018
 FIBU

Geschäftsjahr 2018

Istzahlen

AnlageNr	Bezeichnung	Perioden-				Kumulierte Abschreibung	Abschreibung Geschäftsjahr	Anschaffungskosten	Buchwert 31.12.2018
		Restwert Vortrag	Zugang	Abgang	Subvention				
100429	Anschlussgeb. Wasser 18	0,00	-223.066,00	0,00	0,00	0,00	0,00	-223.066,00	-223.066,00
Total 2068710 Pass. IR-Beitr. priv. Haushalten Wasserw		-935.723,05	-223.066,00	0,00	0,00	128.496,00	-50.678,00	-1.236.607,05	-1.108.111,05
2068720 Pass. IR-Beitr. priv. Haushalten Abwasse									
100363	Anschlussgeb. Abwasser 14	-256.663,30	0,00	0,00	0,00	60.392,00	-15.098,00	-301.957,30	-241.565,30
100384	Anschlussgeb. Abwasser 15	-139.136,00	0,00	0,00	0,00	23.190,00	-7.730,00	-154.596,00	-131.406,00
100400	Anschlussgeb. Abwasser 16	-869.688,95	0,00	0,00	0,00	91.546,00	-45.773,00	-915.461,95	-823.915,95
100416	Anschlussgeb. Abwasser 17	-136.210,10	0,00	0,00	0,00	6.811,00	-6.811,00	-136.210,10	-129.399,10
100428	Anschlussgeb. Abwasser 18	0,00	-293.112,85	0,00	0,00	0,00	0,00	-293.112,85	-293.112,85
Total 2068720 Pass. IR-Beitr. priv. Haushalten Abwasse		-1.401.698,35	-293.112,85	0,00	0,00	181.939,00	-75.412,00	-1.801.338,20	-1.619.399,20
2068760 Pass. IR-Beitr. priv. Haushalten Fernwärme									
100364	Anschlussgeb. Fernwärme 14	-79.339,60	0,00	0,00	0,00	18.668,00	-4.667,00	-93.340,60	-74.672,60
100385	Anschlussgeb. Fernwärme 15	-17.436,80	0,00	0,00	0,00	2.907,00	-969,00	-19.374,80	-16.467,80
100401	Anschlussgeb. Fernwärme 16	-109.276,85	0,00	0,00	0,00	11.502,00	-5.751,00	-115.027,85	-103.525,85
100415	Anschlussgeb. Fernwärme 17	-46.757,20	0,00	0,00	0,00	2.338,00	-2.338,00	-46.757,20	-44.419,20
100427	Anschlussgeb. Fernwärme 18	0,00	-89.555,60	0,00	0,00	0,00	0,00	-89.555,60	-89.555,60
Total 2068760 Pass. IR-Beitr. priv. Haushalten Fernwärme		-252.810,45	-89.555,60	0,00	0,00	35.415,00	-13.725,00	-364.056,05	-328.641,05
Gesamttotal		57.007.856,60	15.573.803,30	-10.669.261,60	0,00	-23.624.798,68	1.278.921,15	84.324.094,48	60.699.295,80

EIGENKAPITALNACHWEIS JAHRESRECHNUNG 2018							
	Verpflichtungen bzw. Vorschüsse gegenüber Spezialfinanzierungen	Fonds	Rücklagen der Globalbudget- bereiche	Vorfinanzierungen	Aufwertungsreserve VV	Bilanzüberschuss / -fehlbetrag	Eigenkapital (Total)
	290	291	292	293	295	299	29
Bestand per 01.01.	13'844'707.40	22'665.80			30'220'132.48	8'732'022.53	52'819'528.21
Einlagen in Spezialfinanzierungen EK 3510							
Entnahmen aus Spezialfinanzierungen des EK 4510							
Einlagen in Fonds des EK 3511							
Entnahmen aus Fonds EK 4511							
Einlagen in Legate und Stiftungen ohne eigene Rechtspersönlichkeit im EK 3512							
Entnahmen Legate und Stiftungen ohne eigene Rechtspersönlichkeit im EK 4512							
Einlagen in Rücklagen der Globalbudgetbereiche 3892							
Entnahmen aus Rücklagen der Globalbudgetbereiche 4892							
Einlagen in Vorfinanzierungen des EK 3893							
Entnahmen aus Vorfinanzierungen des EK 4893							
Entnahmen aus Aufwertungsreserve					820'338.00		820'338.00
Abtragung Bilanzfehlbetrag 3899							
Umbuchungen innerhalb des Eigenkapitals							
Jahresergebnis 90	662'470.73					799'755.08	1'462'225.81
Bestand per 31.12.	14'507'178.13	22'665.80	0.00	0.00	29'399'794.48	9'531'777.61	53'461'416.02

RÜCKSTELLUNGSSPIEGEL JAHRESRECHNUNG 2018

	Kurzfristige Rückstellungen aus Mehrleistungen des Personals	Kurzfristige Rückstellungen für andere Ansprüche des Personals	Kurzfristige Rückstellungen für Prozesse	...	Rückstellungen für langfristige Ansprüche des Personals	Langfristige Rückstellungen für Prozesse	langfristige Rückstellung KK-Verlustscheine	Total Sachgruppen
	2050	2051	2052	2053 - 2059	2081	2082	2083 - 2089	205x / 208x
Bestand per 01.01.	80'000.00							80'000.00
Bildungen (inkl. Erhöhungen)	23'000.00						88'400.00	111'400.00
Verwendungen / Auflösung								0.00
Bestand per 31.12.	103'000.00						88'400.00	191'400.00

Beteiligungs- und Gewährleistungsspiegel

Organisation	Rechtsform	Tätigkeitsgebiet	Eigenkapital	Anteil der Gemeinde	Buchwert per 31.12.	Bemerkungen
Privatrechtliche Unternehmungen (Aktiengesellschaften, Gesellschaften mit beschränkter Haftung, Genossenschaften)						
REFUNA	Aktiengesellschaft	Fernwärme. Sie bietet ihren Kunden umweltfreundliche und wirtschaftliche Gesamtlösungen an.		692'000.00	692'000.00	
Gemeindeverbände						
Abwasserverband Döttingen-Klingnau-Tegerfelden	Gemeindeverband	Sammlung, Reinigung und Ableitung von Abwasser von Döttingen Klingnau und Tegerfelden	0.00	0%		-- Jährlicher Betriebsbeitrag von Dö-Kling-Tegerf. nach dem mit Abwassergebühr belasteten Frischwasserverbrauch nach m3 gemessen vom Vorjahr.
Zurzibiet Regio	Gemeindeverband	Beratung und Unterstützung der Verbandsgemeinden bei der Erfüllung ihrer Aufgaben (Art. 2 der Satzungen)				
Gemeindeverband Regionales Altersheim Unteres Aaretal	Gemeindeverband	Selbständige Führung und Betreibung eines Regionalen Altersheimes und -Altersseinrichtungen	4'105'585.64	--		-- Auflösung 2/3-Mehrheit der Verbandsgemeinden durch Beschluss Gdeversammlung
Bevölkerungsschutz Zurzibiet	Gemeindeverband	Der Verband erfüllt für seine Mitgliedergemeinden die nach der eidgenössischen und kantonalen Gesetzgebung erforderlichen Aufgaben im Bevölkerungsschutz, speziell für die Zivilschutzorganisation (ZSO) und das Regionale Führungsorgan (RFO). Er stellt insbesondere die notwendigen Organisationen auf und beschafft das gemeinsame Material und stellt die Einrichtungen zur Verfügung	--	--		-- Rechnungsführung durch Finanzverwaltung Leuggern
Sozialdienst Bezirk Zurzach	Gemeindeverband	Amts Vormundschaft, Jugend- & Familienberatung, Pflegekinderaufsicht, Mütter- & Väterberatung, Suchtberatung	--	--		--
Oberstufe Unteres Aaretal	Gemeindeverband	Führung einer Kreisschule für die Oberstufe der Verbandsgemeinden	--	--		-- Rechnungsführung durch Finanzverwaltung Klingnau
Regionale Feuerwehr Döttingen-Klingnau-Koblentz	Gemeindeverband	Einsatz gemeinsamer Feuerwehr	--	--		--
Regionalbibliothek	Gemeindeverband	Verleihung von Literatur / Unterstützung Verein Ludothek Klingnau finanziell	11'352.00	--		-- Rechnungsführung Klingnau, Kündigungsfrist 1 Jahr auf Ende eines Kalenderjahres
KVA Turgi	Gemeindeverband	Verwartung und Verbrennung des Kehrrichts und Sperrgut	103'630'204.00	--		-- Einjährige Kündigungsfrist auf Ende einer Rechnungsperiode
Tagesstrukturen	Gemeindevertrag	Erfüllung gesetzliche Aufgabe zur Verfügungstellung von Tagesstrukturen				

Verträge						
Aarg. Pensionskasse Aarau	Vertrag	Anschlussvereinbarung Nr. 90'960, Vorsorgeplan ab 1.1.2014 / Vorsorgeplan BVG für das Personal der Gemeinde Döttingen	--	--	--	Arbeitgeberbeitragsreserve für Wertschwankung 31.12.2016 Fr. 789'041.85 / BVG-Deckungsgrad 2016 100.5%
Regionales Zivilstandsamt Leuggern	Gemeindevertrag vom 29.09.2003	Erfüllung aller Aufgaben des Zivilstandwesens, die den Vertragsgemeinden nach übergeordnetem Recht zukommen.				Laufzeit unbeschränkt, Kündigungsfrist 2 Jahre
Regionales Betreibungsamt Kleindöttingen	Gemeindevertrag vom 20./22.11.2013 zur Führung eines Regionalen Betreibungskreises	Zusammenschluss von Gemeinden zur Bildung eines regionalen Betreibungskreises	--	--	--	
Kieswerk Hauser AG	Dienstbarkeitsvertrag	Kiesabbaurecht mit Wiederauffüllpflicht	--	--	--	keine
Regionalpolizei	Gemeindevertrag	polizeiliche Grundversorgung	--	--	--	Kosten nach Massgabe der Einwohnerzahl und des Aufwandes Rechnungsführung durch Klingnau Kündigung alle 4 Jahre möglich ab 01.01.2010
Regionale Jugendarbeit unteres Aaretal/Kirchspiel	Gemeindevertrag	Aufbau und Betrieb einer dezentralen und professionellen Jugendarbeit im Gemeindegebiet	--	--	--	Kosten nach Einwohnerzahl am 31.12. des Vorjahres
ZWILAG	Gemeindevertrag	Zwischenlager in Würenlingen	--	--	--	keine
Schiessanlage Grütt	Gemeindevertrag	Bereitstellung der erforderlichen Infrastruktur zur Erfüllung des Schiesswesens	--	--	--	keine
Sozialdienst Döttingen Klingnau	Vertrag	Gemeinsame Führung des Sozialdienstes				
Häfeli Brügger AG	Vertrag	Gesamtentsorgung				Erstmals kündbar per 31.12.2022 / Erneuert sich stillschweigend um 1 Jahr / 6 Mt Kündigungsfrist

Andere						
Spitex-Verein Döttingen-Klingnau-Koblenz	Verein	Hilfe und Pflege zu Hause, gem. Leistungsvereinbarung vom 30. August 2012	0.00	--	--	Kündigungsfrist 1 Jahr
Holcim (Schweiz) AG	Kaution	Bürgschaft zur Sicherstellung der Wiederherstellung der Gemeindestrassen	50'000.00			keine

Bemerkungen:

Weitere Details zu den Beteiligungen sind dem Beteiligungsportefeuille zu entnehmen.

Eventualverbindlichkeiten	Laufzeit	Betrag	Bemerkungen
BVG-Deckungsgrad per 31.12.2016 100.5%. Arbeitgeberbeitragsreserve zur Absicherung der Wertschwankungsreserve.		789'041.85	Stand per 31.12.2015
Verwendungsverzicht und nicht verzinst			

Eventualguthaben	Laufzeit	Betrag	Bemerkungen
Mittel und Gegenstände (MiGeL)		16'701.45	Prozess für Rückforderung hängig

GELDFLUSSRECHNUNG

Einwohnergemeinde Döttingen

Bezeichnung	2018 CHF	2017 CHF
Gesamtergebnis Erfolgsrechnung (+ = Ertragsüberschuss / - = Aufwandüberschuss)	1'462'225.81	-406'230.76
Abschreibungen von Verwaltungsvermögen und Investitionsbeiträgen	1'484'554.20	1'407'889.00
Abtragung Bilanzfehlbetrag	0.00	0.00
Wertberichtigungen auf Darlehen und Beteiligungen	0.00	0.00
Auflösung passivierte Investitionsbeiträge (-)	-139'815.00	-127'425.00
Entnahme (-) aus Aufwertungsreserve	-820'338.00	-820'338.00
Realisierte Kursverluste (+) und Gewinne (-) / Wertberichtigungen Anlagen FV	0.00	0.00
Aufwertung VV (-)	0.00	0.00
Abnahme (+) / Zunahme (-) von Forderungen	-877'644.50	-136'784.94
Abnahme (+) / Zunahme (-) von aktiven Rechnungsabgrenzungen	-119'094.85	157'678.13
Abnahme (+) / Zunahme (-) von Vorräten	0.00	0.00
Abnahme (-) / Zunahme (+) von laufenden Verbindlichkeiten	-237'555.61	466'560.52
Abnahme (-) / Zunahme (+) von passiven Rechnungsabgrenzungen	-2'184.39	41'375.35
Abnahme (-) / Zunahme (+) von kurzfristigen Rückstellungen	23'000.00	5'000.00
Abnahme (-) / Zunahme (+) von langfristigen Rückstellungen	88'400.00	0.00
Abnahme (-) / Zunahme (+) von Fonds im Eigenkapital	0.00	-111'176.25
Abnahme (-) / Zunahme (+) von Legaten und Stiftungen ohne eigene Rechtspersönlichkeit im EK	0.00	0.00
Abnahme (-) / Zunahme (+) von Rücklagen der Globalbudgetbereiche	0.00	0.00
Abnahme (-) / Zunahme (+) von Vorfinanzierungen	0.00	0.00
Geldfluss aus operativer Tätigkeit	861'547.66	476'548.05
Geldfluss aus Investitions- und Anlagentätigkeit		
Liquiditätswirksame Einnahmen (+) der Investitionsrechnung (exkl. Darlehen/Beteiligungen)	1'015'473.30	271'601.05
Liquiditätswirksame Ausgaben (-) der Investitionsrechnung (exkl. Darlehen/Beteiligungen)	-5'062'357.75	-4'436'236.95
Rückzahlung bzw. Verkauf (+) von Darlehen und Beteiligungen, Grundkapitalien VV	0.00	0.00
Vergabe bzw. Kauf (-) von Darlehen und Beteiligungen, Grundkapitalien VV	0.00	0.00
Geldfluss aus Investitionstätigkeit ins Verwaltungsvermögen	-4'046'884.45	-4'164'635.90
Verkauf (+) von Sachanlagen FV	0.00	0.00
Kauf (-) / Investitionen (-) von Sachanlagen FV	-1'273'789.95	-138'137.80
Zunahme (-) / Abnahme (+) von Kontokorrenten (aktive) mit Dritten	29'498.43	0.00
Verkauf (+) von Finanzanlagen FV	0.00	0.00
Kauf (-) von Finanzanlagen FV	0.00	0.00
Geldfluss aus Anlagentätigkeit ins Finanzvermögen	-1'244'291.52	-138'137.80
Geldfluss aus Investitions- und Anlagentätigkeit	-5'291'175.97	-4'302'773.70
Geldfluss aus Finanzierungstätigkeit		
Abnahme (-) / Zunahme (+) von Kontokorrenten (passive) mit Dritten	-37'110.95	1'224.95
Aufnahme (+) von Finanzverbindlichkeiten	0.00	6'000'000.00
Rückzahlung (-) von Finanzverbindlichkeiten	0.00	0.00
Abnahme (-) / Zunahme (+) von Verbindlichkeiten gegenüber Fonds im Fremdkapital	-16'102.41	-24'257.15
Zunahme (+) von Legaten und Stiftungen ohne eigene Rechtspersönlichkeit im EK	0.00	0.00
Geldfluss aus Finanzierungstätigkeit	-53'213.36	5'976'967.80
Total Geldfluss	-4'482'841.67	2'150'742.15
Bestand Flüssige Mittel 1.1.	6'902'963.96	4'752'221.81
Bestand Flüssige Mittel 31.12.	2'420'122.29	6'902'963.96
Kontrollrechnung Differenz Geldfluss	0.00	0.00

Nr. 14: Geldflussrechnung

Empfehlung

- 1 Die Geldflussrechnung stellt den Ertrag bzw. die Einnahmen (Zunahme von liquiden Mitteln) und den Aufwand bzw. die Ausgaben (Abnahme von liquiden Mitteln) in einer Periode einander gegenüber.
- 2 Der Fonds "Geld" beinhaltet Kassa-, Post- und Bankguthaben (Kontokorrentkredite) sowie geldnahe Mittel.
- 3 Die Geldflussrechnung zeigt als Kenngrößen den Cash Flow aus betrieblicher Tätigkeit, den Cash Flow aus Investitionstätigkeit und den Cash Flow aus Finanzierungstätigkeit.

Erläuterungen

Zu Ziffer 1

- 4 Die Geldflussrechnung ist eine Ursachenrechnung: Sie zeigt, wie eine bestimmte Liquiditätssituation entsteht. Der Cash Flow ist definiert als Zu- und Abgang aus dem Fonds "Geld". Als Beispiel für die Erstellung einer Geldflussrechnung siehe auch Tabelle 19.

Zu Ziffer 2

- 5 Mit geldnahen Mitteln sind Finanzinvestitionen gemeint, die kurzfristig (innerhalb von maximal 3 Monaten) ohne Inkaufnahme bedeutender Wertschwankungen wieder verflüssigt werden können.

Zu Ziffer 3

- 6 Vor allem das Verhältnis zwischen dem Geldfluss aus betrieblicher Tätigkeit und jenem aus Investitionstätigkeit ist von Interesse: Aus diesen beiden Teilsaldi der Geldflussrechnung ergibt sich, ob der (in der Regel) positive Geldfluss aus betrieblicher Tätigkeit genügt, um den (in der Regel negativen) Geldfluss aus Investitionstätigkeit zu decken
- 7 Die Veränderung des Gesamtsaldos der Geldflussrechnung zeigt die Veränderung des Geldfonds auf.
- 8 Der Cash Flow aus betrieblicher Tätigkeit ist ein Indikator dafür, in welchem Ausmass es der öffentlichen Körperschaft gelungen ist, Zahlungsmittelüberschüsse zu erwirtschaften, die ausreichen, um Verbindlichkeiten zu tilgen, die Leistungsfähigkeit der Gesellschaft zu erhalten und Investitionen aus eigener Kraft zu finanzieren.
- 9 Der Cash Flow aus Investitionstätigkeit gibt das Ausmass an, in welchem Ausgaben für Ressourcen getätigt werden, die künftige Nutzen oder Erträge generieren sollen.
- 10 Der Cash Flow aus Finanzierungstätigkeit soll helfen, die zukünftigen Ansprüche von Kapitalgebern gegenüber Öffentlichen Körperschaften abschätzen zu können.

- 11 Typische Geldflüsse, welche in den Cash Flow aus betrieblicher Tätigkeit eingehen, sind bei öffentlichen Körperschaften:
- Steuererträge
 - Gebührenerträge
 - Besoldungs- und Sachaufwand
- In den Cash Flow aus betrieblicher Tätigkeit gehen hingegen nicht ein:
- Zahlungswirksame Gewinne oder Verluste aus dem Verkauf von Anlagevermögen (gehört in den Cash Flow aus Investitionstätigkeit):
 - Zahlungswirksame Gewinne oder Verluste aus dem Verkauf von Wertschriften, wenn sie als Investitionen verbucht worden sind (gehört in den Cash Flow aus Investitionstätigkeit).
- 12 Für die Ermittlung des Cash Flows aus betrieblicher Tätigkeit sind sowohl die direkte wie auch die indirekte Methode zulässig. Bei der direkten Methode werden die liquiditätswirksamen Aufwände und Erträge ermittelt, und der Cash Flow wird als Saldo direkt berechnet. Die indirekte Cash Flow-Berechnung geht vom Gewinn aus, welcher anschliessend um liquiditätsunwirksame Aufwände und Erträge sowie Veränderungen von übrigen Bilanzpositionen des Nettoumlaufvermögens bereinigt wird. Für eine Darstellung der zwei verschiedenen Methoden siehe Tabelle 16.
- 13 Der Cash Flow aus Investitionstätigkeit deckt sich mit dem um nicht kassawirksame Posten bereinigten Saldo der Investitionsrechnung (Investitionseinnahmen minus Investitionsausgaben). In der Regel ist dieser Cash Flow bei öffentlichen Körperschaften negativ (Cash Drain). Siehe auch Tabelle 17 für eine Darstellung der Berechnungsmethode.
- 14 Auch Cash Flows aus dem Erwerb und der Veräusserung von Tochtergesellschaften oder sonstigen Geschäftseinheiten gehören in den Cash Flow aus Investitionstätigkeit.
- 15 In den Cash Flow aus Finanzierungstätigkeit (siehe Tabelle 18) gehen z.B. ein:
- Einzahlungen aus der Emission von Anleihen;
 - Einzahlungen aus der Aufnahme von Darlehen und Hypotheken und Auszahlungen für deren Tilgung.

Beispiele und Grafiken

Tabelle 16 Cash Flow aus betrieblicher Tätigkeit

Direkte Darstellung und Ermittlung des Cash Flows aus betrieblicher Tätigkeit
Liquiditätswirksame Erträge
- liquiditätswirksame Aufwände
= Cash Flow aus betrieblicher Tätigkeit

Indirekte Darstellung und Ermittlung des Cash Flows aus betrieblicher Tätigkeit
Reingewinn / Reinverlust (Ergebnis der Erfolgsrechnung)
+ liquiditätsunwirksame Aufwände
- liquiditätsunwirksame Erträge
+/- Bestandesänderungen auf den übrigen Posten des Nettoumlaufvermögens (+Bestandeszunahmen Passivkonto +Bestandesabnahmen Aktivkonto - Bestandeszunahmen Aktivkonto - Bestandesabnahmen Passivkonto)
= Cash Flow aus betrieblicher Tätigkeit

Tabelle 17 Mittelfluss aus Investitionstätigkeit

Darstellung und Ermittlung des Mittelflusses aus Investitionstätigkeit
Liquiditätswirksame Einnahmen der Investitionsrechnung
- liquiditätswirksame Ausgaben der Investitionsrechnung
= Mittelfluss aus Investitionstätigkeit

Tabelle 18 Mittelfluss aus Finanzierungstätigkeit

Darstellung und Ermittlung des Mittelflusses aus Finanzierungstätigkeit
Finanzeinnahmen (Einzahlungen aus der Aufnahme von Darlehen usw.)
- Finanzausgaben (Darlehenstilgung, usw.)
= Mittelfluss aus Finanzierungstätigkeit

Tabelle 19 Beispiel für eine Geldflussrechnung

Betriebliche Tätigkeit	200x
Reinverlust (Ergebnis der Erfolgsrechnung)	- 97'557'072
+ Abschreibungen Verwaltungsvermögen und Investitionsbeiträge planmässige, ausserplanmässige, zusätzliche	29'832'385
+ Abtragung Bilanzfehlbetrag	34'264'032
+ Wertberichtigungen Darlehen VV und Beteiligungen VV	61'116'606
- Zunahme / + Abnahme Forderungen bzw. laufende Verbindlichkeiten	- 22'605'625
- Zunahme / + Abnahme Vorräte und angefangene Arbeiten	- 4'153'181
- Zunahme / + Abnahme aktive Rechnungsabgrenzungen	23'277'618
+ Verluste / - Gewinne aus Verkauf FV bzw. Kursverluste / -Gewinne	- 21'687'000
+ Zunahme / - Abnahme laufende Verpflichtungen (KK, Kreditoren)	- 6'577'447
+ Zunahme / - Abnahme Rückstellungen	44'408'271
+ Zunahme / - Abnahme passive Rechnungsabgrenzungen	2'978'474
+ Einlagen/ - EntnahmenVerpflichtungen für Spezialfinanzierungen, Fonds, Vorfinanzierungen sowie div. Reservenkonten des Eigenkapitals	12'372'873
Cash Flow aus betrieblicher Tätigkeit	155'669'934
Investitionstätigkeit	200x
Ausgaben	- 157'488'795
<i>Davon:</i>	
- Sachanlagen	- 138'984'712
- Anlagen Dienststellen	- 319
- Darlehen und Beteiligungen	- 1'689'950
- Eigene Investitionsbeiträge	- 10'547'608
- Durchlaufende Investitionsbeiträge	- 6'266'206
Einnahmen	76'213'946
<i>Davon:</i>	
- Abgang Sachanlagen	4'529'399
- Rückzahlungen Darlehen und Beteiligungen	3'213'039
- Beiträge für eigene Rechnung	62'205'302
- Durchlaufende Beiträge	6'266'206
Cash Drain aus Investitionstätigkeit	- 81'274'849
Finanzierungsüberschuss	74'395'085
Finanzierungstätigkeit	200x
+ Zunahme / - Abnahme langfristige Finanzverbindlichkeiten	- 21'005'101
+ Zunahme / - Abnahme kurzfristige Finanzverbindlichkeiten	- 76'160'342
+ Abnahme / - Zunahme Finanz- und Sachanlagen FV (kurzfristige)	40'697
+ Abnahme / - Zunahme Finanz- und Sachanlagen FV (langfristige)	- 17'397
Cash Drain aus Finanzierungstätigkeit	- 95'131'941
Veränderung des Fonds „Geld“	-20'736'856

ZUSÄTZLICHE ANGABEN

ANLAGEKATEGORIEN

Die verwendeten Anlagekategorien entsprechen dem Anhang 1 der Finanzverordnung.

Kat.	Anlagekategorie	Abschreibungsdauer in Jahren
1	Grundstücke	keine planmässige Abschreibung
2	Gebäude, Hochbauten	35
3	Strassen, Plätze, Friedhof	40
4	Kanal-/Leitungsnetze, Gewässerbauten	50
5	Installationen, Einbauten, Mieterausbauten bei Gebäuden	10
6	Abfallanlagen (Installationen, Einbauten)	40
7	Mobilien, Ausstattungen, allg. Fahrzeuge	5
8	Spezialfahrzeuge (Feuerwehr, Strassenreinigung)	15
9	Immaterielle Anlagen	5
10	Orts-, Regionalplanungen, übr. Planungen	10
11	Informatik- und Kommunikationssysteme	3
12	Investitionsbeiträge	nach Nutzungsdauer des Objektes
13	Anlagen im Bau	keine planmässige Abschreibung
14	Darlehen des Verwaltungsvermögens	keine planmässige Abschreibung
15	Beteiligungen, Grundkapitalien	keine planmässige Abschreibung
16	Spezial- und nicht in vorstehende Kategorien einzuordnende Fälle	Festlegung durch Departement Volkswirtschaft und Inneres
17	Anschlussgebühren	20
18	Holzschneitzelheizung	20
19	Fernwärmenetz	40
20	LWL Übertragungsnetz	20
21	Multimedianetz	30
22	Photovoltaikanlagen	20
23	Kommunikationsnetz	10
24	Ofen Krematorium	15-20
25	Zusätzliche Finanzausgleichsbeiträge	20

AKTIVIERUNGSGRENZE

Die für die Gemeinde Döttingen geltende Aktivierungsgrenze von 50'000 Franken, leitet sich aus dem § 5 der Finanzverordnung ab. Die Aktivierungsgrenze ist Abhängig von der Einwohnerzahl.

WERTBERICHTIGUNGEN

Die Wesentlichkeitsgrenze bei Wertberichtigungen auf Forderungen wurde vom Gemeinderat mit PA vom 05.12.2016 auf Fr. 10'000 pro Debitor festgelegt.

Die vorliegende Jahresrechnung zeigt eine pauschale Wertberichtigung von 4% auf Steuerforderungen. Zudem wurden Einzelwertberichtigungen in der Höhe von Fr. 176'665 vorgenommen. Die Vornahme dieser Korrekturen beruht auf laufenden Betreibungsverfahren und Wegzug ins Ausland.