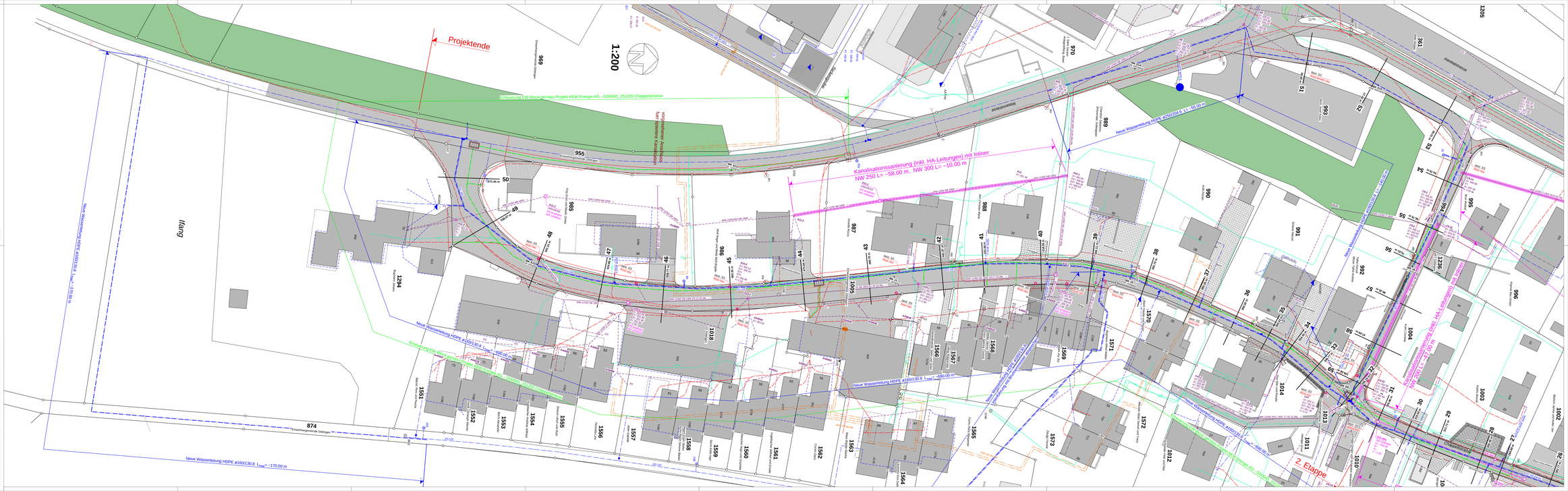

BEMERKUNG:

Sämtliche eingezeichnete Werkleitungen sind rein informativ. Bei den Ausführungsarbeiten muss der der Unternehmer alle Werkleitungen bei den jeweiligen Werken selber einholen!

Legende:

bestehend		projektiert	
	Elektrizität		Elektrizität
	Kanalisation		Kanalisation
	Wasser		Wasser
	Gasleitung		
	Swisscom		
	Beleuchtung		

A		Änderung:
B		Änderung:
C		Änderung:

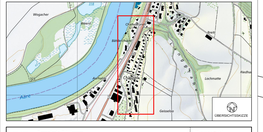

Bauherr:	Gemeinde Döttingen	**Bauprojekt**	
Objekt:	Sanierung Chäppelistrasse mit Werkleitungen, 5312 Döttingen	Gezeichnet: Datum: Rev.Index:	Bur 28.08.26 A B C D
Bauteil:	Situation 1.200 - Werkleitungen 2.Etappe		
Plan Nr.:	24T04-05.2	Format: Mst:	60/220 1:200

mrose bauingenieure
mrose Bauingenieure GmbH
Bahnhofstrasse 21 / Postfach 1 | 5401 Baden
Tel. +41(0)56 221 19 81 | info@mrose.ch
www.mrose.ch